

UNIVERSIDAD ESTATAL  
DEL VALLE DE TOLUCA  
UNEVT



CONTENIDO		PÁGINA
I.	INFORMACIÓN CONTABLE	
	ESTADO DE SITUACIÓN FINANCIERA	5
	ESTADO DE ACTIVIDADES	6
	ESTADO DE VARIACIÓN EN LA HACIENDA PÚBLICA	7
	ESTADO DE CAMBIOS EN LA SITUACIÓN FINANCIERA	8
	ESTADO DE FLUJOS DE EFECTIVO	9
	ESTADO ANALÍTICO DEL ACTIVO	10
	ESTADO ANALÍTICO DE LA DEUDA Y OTROS PASIVOS	11
	NOTAS A LOS ESTADOS FINANCIEROS	12
II.	INFORMACIÓN PRESUPUESTARIA	33
III.	INFORMACIÓN PROGRAMÁTICA	49
IV.	ANEXOS ESTABLECIDOS EN DIFERENTES ORDENAMIENTOS	63
V.	FORMATOS PARA EL CUMPLIMIENTO DE LA LEY DE DISCIPLINA FINANCIERA DE LAS ENTIDADES FEDERATIVAS Y LOS MUNICIPIOS	67



U N E V T

Universidad Estatal del Valle de Toluca  
Estado de Situación Financiera  
Al 31 de Diciembre de 2019 y 2018  
(Miles de Pesos)

CONCEPTO	Año		CONCEPTO	Año	
	2019	2018		2019	2018
<b>ACTIVO</b>			<b>PASIVO</b>		
<i>Activo Circulante</i>			<i>Pasivo Circulante</i>		
Efectivo y Equivalentes	652.4	651.3	Cuentas por Pagar a Corto Plazo	2,644.6	8,855.5
Derechos a Recibir Efectivo o Equivalentes	2,372.8	8,061.9	Documentos por Pagar a Corto Plazo		
Derechos a Recibir Bienes o Servicios			Porción a Corto Plazo de la Deuda Pública a Largo Plazo		
Inventarios			Títulos y Valores a Corto Plazo		
Almacenes			Pasivos Diferidos a Corto Plazo		
Estimación por Pérdida o Deterioro de Activos Circulantes			Fondos y Bienes de Terceros en Garantía y/o Administración a Corto Plazo		
Otros Activos Circulantes			Provisiones a Corto Plazo		
			Otros Pasivos a Corto Plazo		
<b>Total de Activos Circulantes</b>	<b>3,025.2</b>	<b>8,713.2</b>	<b>Total de Pasivos Circulantes</b>	<b>2,644.6</b>	<b>8,855.5</b>
<i>Activo No Circulante</i>			<i>Pasivo No Circulante</i>		
Inversiones Financieras a Largo Plazo			Cuentas por Pagar a Largo Plazo		
Derechos a Recibir Efectivo o Equivalentes a Largo Plazo			Documentos por Pagar a Largo Plazo		
Bienes Inmuebles, Infraestructura y Construcciones en Proceso	134,765.8	134,765.8	Deuda Pública a Largo Plazo		
Bienes Muebles	48,421.0	40,762.3	Pasivos Diferidos a Largo Plazo		
Activos Intangibles			Fondos y Bienes de Terceros en Garantía y/o en Administración a Largo Plazo		
Depreciación, Deterioro y Amortización Acumulada de Bienes	-32,953.4	-26,665.1	Provisiones a Largo Plazo		
Activos Diferidos					
Estimación por Pérdida o Deterioro de Activos no Circulantes			<b>Total de Pasivos No Circulantes</b>		
Otros Activos no Circulantes					
			<b>Total del Pasivo</b>	<b>2,644.6</b>	<b>8,855.5</b>
<b>Total de Activos No Circulantes</b>	<b>150,233.4</b>	<b>148,863.0</b>			
<b>Total del Activo</b>	<b>153,258.6</b>	<b>157,576.2</b>	<b>HACIENDA PÚBLICA/ PATRIMONIO</b>		
			<i>Hacienda Pública/Patrimonio Contribuido</i>		
			Aportaciones		
			Donaciones de Capital		
			Actualización de la Hacienda Pública / Patrimonio		
			<b>Hacienda Pública/Patrimonio Generado</b>	<b>150,614.0</b>	<b>148,720.7</b>
			Resultados del Ejercicio (Ahorro / Desahorro)	1,893.3	5,305.8
			Resultados de Ejercicios Anteriores	148,720.7	143,414.9
			Revalúos		
			Reservas		
			Rectificaciones de Resultados de Ejercicios Anteriores		
			<b>Exceso o Insuficiencia en la Actualización de la Hacienda Pública/Patrimonio</b>		
			Resultado por Posición Monetaria		
			Resultado por Tenencia de Activos no Monetarios		
			<b>Total Hacienda Pública/ Patrimonio</b>	<b>150,614.0</b>	<b>148,720.7</b>
			<b>Total del Pasivo y Hacienda Pública / Patrimonio</b>	<b>153,258.6</b>	<b>157,576.2</b>

CUENTA PÚBLICA DEL GOBIERNO, ORGANISMOS AUXILIARES Y AUTÓNOMOS DEL ESTADO DE MÉXICO 2019

Universidad Estatal del Valle de Toluca Estado de Actividades Del 1 de Enero al 31 de Diciembre de 2019 y 2018 ( Miles de Pesos )		
Concepto	2019	2018
<b>INGRESOS Y OTROS BENEFICIOS</b>		
<b>Ingresos de la Gestión</b>		
Impuestos		
Cuotas y Aportaciones de Seguridad Social		
Contribuciones de Mejoras		
Derechos		
Productos de Tipo Corriente		
Aprovechamientos de Tipo Corriente		
Ingresos por Venta de Bienes y Servicios		
Ingresos no Comprendidos en las Fracciones de la Ley de Ingresos Causados en Ejercicios Fiscales Anteriores		
Pendientes de Liquidación o Pago		
<b>Participaciones, Aportaciones, Transferencias, Asignaciones, Subsidios y Otras Ayudas</b>	<b>73,694.8</b>	<b>64,882.5</b>
Participaciones y Aportaciones		
Transferencias, Asignaciones, Subsidios y Otras Ayudas	73,694.8	64,882.5
<b>Otros Ingresos y Beneficios</b>	<b>599.2</b>	<b>664.0</b>
Ingresos Financieros	533.9	204.2
Incremento por Variación de Inventarios		
Disminución del Exceso de Estimaciones por Pérdida o Deterioro u Obsolescencia		
Disminución del Exceso de Provisiones		
Otros Ingresos y Beneficios Varios	65.3	459.8
<b>Total de Ingresos y Otros Beneficios</b>	<b>74,294.0</b>	<b>65,546.5</b>
<b>GASTOS Y OTRAS PÉRDIDAS</b>		
<b>Gastos de Funcionamiento</b>		
Servicios Personales	40,079.5	37,215.5
Materiales y Suministros	4,930.0	4,970.5
Servicios Generales	10,016.8	10,400.0
<b>Transferencias, Asignaciones, Subsidios y Otras Ayudas</b>	<b>515.4</b>	<b>447.5</b>
Transferencias Internas y Asignaciones al Sector Público		
Transferencias al Resto del Sector Público		
Subsidios y Subvenciones	56.1	43.8
Ayudas Sociales	459.3	403.7
Pensiones y Jubilaciones		
Transferencias a Fideicomisos, Mandatos y Contratos Análogos		
Transferencias a la Seguridad Social		
Donativos		
Transferencias al Exterior		
<b>Participaciones y Aportaciones</b>		
Participaciones		
Aportaciones		
Convenios		
<b>Intereses, Comisiones y Otros Gastos de la Deuda Pública</b>		
Intereses de la Deuda Pública		
Comisiones de la Deuda Pública		
Gastos de la Deuda Pública		
Costo por Coberturas		
Apoyos Financieros		
<b>Otros Gastos y Pérdidas Extraordinarias</b>	<b>6,288.3</b>	<b>7,170.5</b>
Estimaciones, Depreciaciones, Deterioros, Obsolescencia y Amortizaciones	6,288.3	6,234.6
Provisiones		
Disminución de Inventarios		
Aumento por Insuficiencia de Estimaciones por Pérdida o Deterioro y Obsolescencia		
Aumento por Insuficiencia de Provisiones		
Otros Gastos		935.9
<b>Inversión Pública</b>	<b>10,570.7</b>	<b>36.7</b>
Inversión Pública no Capitalizable	10,570.7	36.7
<b>Total de Gastos y Otras Pérdidas</b>	<b>72,400.7</b>	<b>60,240.7</b>
<b>Resultados del Ejercicio (Ahorro/Desahorro)</b>	<b>1,893.3</b>	<b>5,305.8</b>

U N E V T

Universidad Estatal del Valle de Toluca Estado de Variación en la Hacienda Pública Del 1 de Enero al 31 de Diciembre de 2019					
Concepto	Hacienda Pública / Patrimonio Contribuido	Hacienda Pública / Patrimonio Generado de Ejercicios Anteriores	Hacienda Pública / Patrimonio Generado del Ejercicio	Exceso o Insuficiencia en la Actualización de la Hacienda Pública / Patrimonio	Total
<b>Hacienda Pública / Patrimonio Contribuido Neto de 2018</b>					
Aportaciones					
Donaciones de Capital					
Actualización de la Hacienda Pública/Patrimonio					
<b>Hacienda Pública / Patrimonio Generado Neto de 2018</b>		143,414.9	5,305.8		148,720.7
Resultados del Ejercicio (Ahorro/Desahorro)			5,305.8		5,305.8
Resultados de Ejercicios Anteriores		143,414.9			143,414.9
Revalúos					
Reservas					
Rectificaciones de Resultados de Ejercicios Anteriores					
<b>Exceso o Insuficiencia en la Actualización de la Hacienda Pública / Patrimonio Neto de 2018</b>					
Resultado por Posición Monetaria					
Resultado por Tenencia de Activos no Monetarios					
<b>Hacienda Pública / Patrimonio Neto Final de 2018</b>		143,414.9	5,305.8		148,720.7
<b>Cambios en la Hacienda Pública / Patrimonio Contribuido Neto de 2019</b>					
Aportaciones					
Donaciones de Capital					
Actualización de la Hacienda Pública/Patrimonio					
<b>Variaciones de la Hacienda Pública / Patrimonio Generado Neto de 2019</b>		5,305.8	-3,412.5		1,893.3
Resultados del Ejercicio (Ahorro/Desahorro)			1,893.3		1,893.3
Resultados de Ejercicios Anteriores		5,305.8	-5,305.8		
Revalúos					
Reservas					
Rectificaciones de Resultados de Ejercicios Anteriores					
<b>Cambios en el Exceso o Insuficiencia en la Actualización de la Hacienda Pública / Patrimonio Neto de 2019</b>					
Resultado por Posición Monetaria					
Resultado por Tenencia de Activos no Monetarios					
<b>Hacienda Pública / Patrimonio Neto Final de 2019</b>		148,720.7	1,893.3		150,614.0

**Universidad Estatal del Valle de Toluca**  
**Estado de Cambios en la Situación Financiera**  
**Del 1 de Enero al 31 de Diciembre de 2019**  
(Miles de Pesos )

Concepto	Origen	Aplicación
<b>ACTIVO</b>	<b>11,977.4</b>	<b>7,659.8</b>
<b>Activo Circulante</b>	<b>5,689.1</b>	<b>1.1</b>
Efectivo y Equivalentes		1.1
Derechos a Recibir Efectivo o Equivalentes	5,689.1	
Derechos a Recibir Bienes o Servicios		
Inventarios		
Almacenes		
Estimación por Pérdida o Deterioro de Activos Circulantes		
Otros Activos Circulantes		
<b>Activo No Circulante</b>	<b>6,288.3</b>	<b>7,658.7</b>
Inversiones Financieras a Largo Plazo		
Derechos a Recibir Efectivo o Equivalentes a Largo Plazo		
Bienes Inmuebles, Infraestructura y Construcciones en Proceso		
Bienes Muebles		7,658.7
Activos Intangibles		
Depreciación, Deterioro y Amortización Acumulada de Bienes	6,288.3	
Activos Diferidos		
Estimación por Pérdida o Deterioro de Activos no Circulantes		
Otros Activos no Circulantes		
<b>PASIVO</b>		<b>6,210.9</b>
<b>Pasivo Circulante</b>		<b>6,210.9</b>
Cuentas por Pagar a Corto Plazo		6,210.9
Documentos por Pagar a Corto Plazo		
Porción a Corto Plazo de la Deuda Pública a Largo Plazo		
Títulos y Valores a Corto Plazo		
Pasivos Diferidos a Corto Plazo		
Fondos y Bienes de Terceros en Garantía y/o Administración a Corto Plazo		
Provisiones a Corto Plazo		
Otros Pasivos a Corto Plazo		
<b>Pasivo No Circulante</b>		
Cuentas por Pagar a Largo Plazo		
Documentos por Pagar a Largo Plazo		
Deuda Pública a Largo Plazo		
Pasivos Diferidos a Largo Plazo		
Fondos y Bienes de Terceros en Garantía y/o en Administración a Largo Plazo		
Provisiones a Largo Plazo		
<b>HACIENDA PÚBLICA/PATRIMONIO</b>	<b>5,305.8</b>	<b>3,412.5</b>
<b>Hacienda Pública/Patrimonio Contribuido</b>		
Aportaciones		
Donaciones de Capital		
Actualización de la Hacienda Pública/Patrimonio		
<b>Hacienda Pública/Patrimonio Generado</b>	<b>5,305.8</b>	<b>3,412.5</b>
Resultados del Ejercicio (Ahorro/Desahorro)		3,412.5
Resultados de Ejercicios Anteriores	5,305.8	
Revalúos		
Reservas		
Rectificaciones de Resultados de Ejercicios Anteriores		
<b>Exceso o insuficiencia en la Actualización de la Hacienda Pública/Patrimonio</b>		
Resultado por Posición Monetaria		
Resultado por Tenencia de Activos no Monetarios		



U N E V T

Universidad Estatal del Valle de Toluca  
Estado de Flujos de Efectivo  
Del 1 de Enero al 31 de diciembre de 2019 y 2018  
( Miles de Pesos )

Concepto	2019	2018
<b>Flujos de Efectivo de las Actividades de Operación</b>		
<b>Origen</b>	<b>74,294.0</b>	<b>65,546.5</b>
Impuestos		
Cuotas y Aportaciones de Seguridad Social		
Contribuciones de Mejoras		
Derechos		
Productos de Tipo Corriente	533.9	204.2
Aprovechamientos de Tipo Corriente		
Ingresos por Venta de Bienes y Servicios		
Ingresos no Comprendidos en las Fracciones de la Ley de Ingresos Causados en Ejercicios Fiscales		
Anteriores Pendientes de Liquidación o Pago		
Participaciones y Aportaciones		
Transferencias, Asignaciones y Subsidios y Otras Ayudas	73,694.8	64,882.5
Otros Origenes de Operación	65.3	459.8
<b>Aplicación</b>	<b>72,400.7</b>	<b>60,240.7</b>
Servicios Personales	40,079.5	37,215.5
Materiales y Suministros	4,930.0	4,970.5
Servicios Generales	10,016.8	10,400.0
Transferencias Internas y Asignaciones al Sector Público		
Transferencias al Resto del Sector Público		
Subsidios y Subvenciones	56.1	43.8
Ayudas Sociales	459.3	403.7
Pensiones y Jubilaciones		
Transferencias a Fideicomisos, Mandatos y Contratos Análogos		
Transferencias a la Seguridad Social		
Donativos		
Transferencias al Exterior		
Participaciones		
Aportaciones		
Convenios		
Otras Aplicaciones de Operación	16,859.0	7,207.2
<b>Flujos Netos de Efectivo por Actividades de Operación</b>	<b>1,893.3</b>	<b>5,305.8</b>
Flujos de Efectivo de las Actividades de Inversión		
<b>Origen</b>	<b>11,977.4</b>	<b>6,846.5</b>
Bienes Inmuebles, Infraestructura y Construcciones en Proceso		
Bienes Muebles	6,288.3	3,327.9
Otros Origenes de Inversión	5,689.1	3,518.6
<b>Aplicación</b>	<b>7,658.7</b>	<b>12,143.4</b>
Bienes Inmuebles, Infraestructura y Construcciones en Proceso		10,951.5
Bienes Muebles	7,658.7	1,191.9
Otras Aplicaciones de Inversión		
<b>Flujos Netos de Efectivo por Actividades de Inversión</b>	<b>4,318.7</b>	<b>-5,296.9</b>
Flujo de Efectivo de las Actividades de Financiamiento		
<b>Origen</b>		<b>948.6</b>
Endeudamiento Neto		
Interno		
Externo		
Otros Origenes de Financiamiento		948.6
<b>Aplicación</b>	<b>6,210.9</b>	<b>394.4</b>
Servicios de la Deuda		
Interno		
Externo		
Otras Aplicaciones de Financiamiento	6,210.9	394.4
<b>Flujos Netos de Efectivo por Actividades de Financiamiento</b>	<b>-6,210.9</b>	<b>554.2</b>
<b>Incremento/Disminución Neta en el Efectivo y Equivalentes al Efectivo</b>	<b>1.1</b>	<b>563.1</b>
<b>Efectivo y Equivalentes al Efectivo al Inicio del Ejercicio</b>	<b>651.3</b>	<b>88.2</b>
<b>Efectivo y Equivalentes al Efectivo al Final del Ejercicio</b>	<b>652.4</b>	<b>651.3</b>

CUENTA PÚBLICA DEL GOBIERNO, ORGANISMOS AUXILIARES Y AUTÓNOMOS DEL ESTADO DE MÉXICO 2019

Universidad Estatal del Valle de Toluca  
Estado Analítico del Activo  
Del 1 de Enero al 31 de Diciembre de 2019  
(Miles de Pesos)

Concepto	Saldo Inicial	Cargos del Período	Abonos del Período	Saldo Final	Variación del Período
	1	2	3	4 = (1+2-3)	(4-1)
<b>ACTIVO</b>	<b>157,576.2</b>	<b>914,151.5</b>	<b>918,469.1</b>	<b>153,258.6</b>	<b>-4,317.6</b>
<b>Activo Circulante</b>	<b>8,713.2</b>	<b>906,354.0</b>	<b>912,042.0</b>	<b>3,025.2</b>	<b>-5,688.0</b>
Efectivo y Equivalentes	651.3	472,365.5	472,364.4	652.4	1.1
Derechos a Recibir Efectivo o Equivalentes	8,061.9	433,988.5	439,677.6	2,372.8	-5,689.1
Derechos a Recibir Bienes o Servicios					
Inventarios					
Almacenes					
Estimación por Pérdida o Deterioro de Activos Circulantes					
Otros Activos Circulantes					
<b>Activo No Circulante</b>	<b>148,863.0</b>	<b>7,797.5</b>	<b>6,427.1</b>	<b>150,233.4</b>	<b>1,370.4</b>
Inversiones Financieras a Largo Plazo					
Derechos a Recibir Efectivo o Equivalentes a Largo Plazo					
Bienes Inmuebles, Infraestructura y Construcciones en Proceso	134,765.8			134,765.8	
Bienes Muebles	40,762.3	7,797.5	138.8	48,421.0	7,658.7
Activos Intangibles					
Depreciación, Deterioro y Amortización Acumulada de Bienes	-26,665.1		6,288.3	-32,953.4	-6,288.3
Activos Diferidos					
Estimación por Pérdida o Deterioro de Activos no Circulantes					
Otros Activos no Circulantes					

U N E V T

Universidad Estatal del Valle de Toluca  
 Estado Analítico de la Deuda y Otros Pasivos  
 Del 1 de Enero al 31 de Diciembre de 2019  
 (Miles de Pesos)

Denominación de las Deudas	Moneda de Contratación	Institución o País Acreedor	Saldo Inicial del Período	Saldo Final del Período
<b>DEUDA PÚBLICA</b>				
<b>Corto Plazo</b>				
<b>Deuda Interna</b>				
Instituciones de Crédito				
Títulos y Valores				
Arrendamientos Financieros				
<b>Deuda Externa</b>				
Organismos Financieros Internacionales				
Deuda Bilateral				
Títulos y Valores				
Arrendamientos Financieros				
<i>Subtotal a Corto Plazo</i>				
<b>Largo Plazo</b>				
<b>Deuda Interna</b>				
Instituciones de Crédito				
Títulos y Valores				
Arrendamientos Financieros				
<b>Deuda Externa</b>				
Organismos Financieros Internacionales				
Deuda Bilateral				
Títulos y Valores				
Arrendamientos Financieros				
<i>Subtotal a Largo Plazo</i>				
<b>Otros Pasivos</b>	Moneda Nacional		8,855.5	2,644.6
<i>Total de Deuda y Otros Pasivos</i>			<i>8,855.5</i>	<i>2,644.6</i>

## NOTAS A LOS ESTADOS FINANCIEROS

## NOTAS DE DESGLOSE

## 1. ESTADO DE SITUACIÓN FINANCIERA

## Efectivo y Equivalentes

## Bancos

El saldo de la cuenta incluye el efectivo y valores adquiridos con carácter temporal, disponibilidad inmediata y son propiedad de la Universidad, así como se encuentran presentados, valuados y debidamente revelados en el estado de Situación Financiera al 31 de diciembre de 2019, como sigue:

Las cuentas bancarias se integran como sigue:

Bancos/Tesorería	2019	2018
<b>Banorte</b>		
No. de cta. 442 Banorte gastos	581.5	99.3
No. de cta. 437 PROMEP	10.0	0.0
No. de cta. 763 SUBSIDIO FEDERAL(apoyo solidario)	29.0	-1.2
No. De cta. 919 PFCE 2019	5.0	
No. De cta. 531 FAM 2019	10.0	
No. De cta. 119 PADES	16.9	
No. de cta. 642 FAM 2018		540.8
No. de cta. 263 PFCE 2018		12.4
	<b>652.4</b>	<b>651.3</b>

## Derechos a Recibir Efectivo y Equivalentes

Los derechos a recibir por efectivo y equivalentes y bienes o servicios se integran de la siguiente manera:

## Inversiones Financieras

El saldo de la cuenta de inversiones financieras a corto plazo incluye instrumentos de renta fija, registrándose a su valor de adquisición y los rendimientos generados se reconocen en los resultados del periodo conforme se realizan. El saldo se integra al 31 de diciembre de 2019 como sigue:

UNEVT

	<u>2019</u>	<u>2018</u>
No. cta. 735 Banorte Gastos	1,812.1	0.0
No. cta. 437	250.9	0.0
No. de Cta. 531	288.8	
No. de Cta. 763	0.0	0.0
No. de Cta. 642 FAM 2018		3,980.2
No. de Cta. 263 PFCE 2018	0.0	0.0
	<u>2,351.8</u>	<u>3,980.2</u>

Cuentas por Cobrar

	<u>2019</u>	<u>2018</u>
Subsidio Estatal	0.0	1,438.0
Subsidio Federal	0.0	2,638.00
		<u>0.0</u>
<b>TOTAL</b>	<u>0.0</u>	<u>4,076.4</u>

Deudores Diversos

Subsidio al empleo	1.5	5.3
Banco Mercantil del Norte	.07	
Lic. Oscar Rojas Munguía	19.5	
	<u>21.0</u>	<u>5.3</u>
<b>TOTAL</b>	<u>2,372.8</u>	<u>8,061.9</u>

Bienes Muebles, Inmuebles e Intangibles

Los bienes muebles e inmuebles como son: Edificios, Mobiliario y Equipo de Administración, Mobiliario y Equipo Educativo y Recreativo, Equipo e Instrumental Médico y de Laboratorio. Vehículos y Equipo de Transporte Terrestre, Maquinaria, Otros Equipos y Herramientas y Otros Bienes Muebles, terrenos, se registran a su costo de adquisición o construcción. En el caso de donaciones se cuantifican en términos monetarios y se registran al costo histórico o a valor económico más objetivo y moneda nacional. Cabe señalar que el Terreno que guarda las instalaciones de la Universidad fue recibido como donación a favor del Gobierno del Estado de México, mismo que está en proceso de regularización a efectos de darle certeza y seguridad a la Universidad en cuanto a su posesión.

Depreciación

La depreciación representa la parte estimada de la capacidad de los activos que se han consumido durante el periodo, su fin es de índole informativa y representa el reconocimiento de la pérdida de valor de cada activo que puede originarse por obsolescencia, desgaste o deterioro, defectos de fabricación, falta de uso, entre otros.

La depreciación fue calculada a partir del mes siguiente al de su adquisición y fue calculada con los siguientes porcentajes:

BIENES	PORCENTAJE
Vehículos	10%
Equipo de Computo	20%
Mobiliario y Equipo de Oficina	3%
Edificios	2%
Maquinaria	10%
El resto	10%

Concepto	2019	2018
Terrenos	398.4	398.4
Edificios no Habitacionales	123,809.4	123,809.4
Construcciones en Proceso Obra Pública	10,558.0	10,558.0
Subtotal	134,765.8	134,765.8
Mobiliario y Equipo de Administración	22,386.2	16,877.4
Mobiliario y Equipo Educacional y Recreativo	229.5	229.5
Equipo e Instrumental Médico y de Laboratorio	19,901.3	17,751.5
Equipo de Transporte	3,102.3	3,102.2
Maquinaria, otros Equipos y Herramientas	2,661.2	2,661.2
Otros Bienes Muebles	140.5	140.5
Subtotal	48,421.0	40,762.3
<b>Total Bienes Muebles e Inmuebles</b>	<b>183,186.8</b>	<b>175,528.1</b>
Depreciación Acumulada de Bienes Inmuebles	(12,213.2)	(10,396.7)
Depreciación Acumulada de Bienes Muebles	(20,740.2)	(16,268.4)
<b>Total Activo Fijo</b>	<b>150,233.4</b>	<b>148,863.0</b>

### Estimaciones y Deterioros

La Universidad no ha tenido Estimaciones ni deterioros.

### Otros Activos

La Universidad cuenta con licencias y software, sin embargo, únicamente se tiene un control administrativo para su salvaguarda.

### PASIVO

#### Cuentas y Documentos por Pagar.

El saldo que se encuentra en el pasivo circulante se integra por las cuentas por pagar a corto plazo al 31 de diciembre de 2018 y 31 de diciembre de 2019 como sigue:

U N E V T

<b>Proveedores por Pagar</b>	<b>2019</b>	<b>2018</b>
Hir Compañía de Seguros, S.a. de C.V.		95.5
Servicios Ecosheys, S.A. de C.V.		2.1
Telefonía por Cable, S.A. de C.V.		25.4
AT&T Comunicaciones Digitales		1.1
Seguridad y Calidad de Radiodiagnósticos, S.A. de C.V.	1.2	1.2
Papelera Anzures, S.A. de C.V.	151.0	
Guadalupe González Sosa	120.0	
Quality Services Gen	481.3	
Renav, S.A. de C.V.	355.6	
Constructora Nantucket, S.A. de C.V.	229.4	
Construcciones, Materiales de Equipos Integrales D.	228.0	
Sofimex, Institución de Garantías, S.A.	5.2	
Xochitl Esquivel González	49.8	
	-----	-----
<b>TOTAL</b>	<b>1,621.5</b>	<b>125.3</b>
 <b>Contratista por Obra Pública por Pagar</b>		
Infraestructura y Servicios de Mexico L&C, S.A. de C.V.	0.1	7,387.7
IMIFE 149		
	-----	-----
<b>TOTAL</b>	<b>0.1</b>	<b>7,387.7</b>
 <b>Retenciones y Contribuciones por Pagar a Corto Plazo</b>		
I S R	419.6	234.9
	-----	-----
<b>TOTAL</b>	<b>419.6</b>	<b>234.9</b>
 <b>Otras Cuentas por Pagar a Corto Plazo</b>		
Pago de Reconocimiento a Servidores Públicos GEM	20.7	13.3
PROMEPE 2012	205.1	205.1
Cancelación de Cheque en Tránsito	12.8	12.8
Rectoría Tercera Parte Contrato IMIFE-317-CC-12017	2.0	3.2
Cuarto de RPBI	4.4	13.4
Doble T.S.A. de C.V. FAM 2017 Cuarta Etapa de Rectoría IMIFE-1194	60.2	60.2
Impuesto Sobre Erogaciones al Trabajo Personal Subordinario	135.9	85.0
Doble T.S.A. de C.V. Rectoría Tercera parte IMIFE-098-CC-12017	2.8	3.9
CEDIPIEM		3.0
SIFROA		8.9
ISSEMyM		698.8
FAM 2019	143.1	
RFCE 2019	0.6	
PADES 2019	15.8	
	-----	-----
<b>TOTAL</b>	<b>603.4</b>	<b>1,107.6</b>
<b>TOTAL CUENTAS POR PAGAR A CORTO PLAZO</b>	<b>2,644.6</b>	<b>8,855.5</b>
	=====	=====

## 2. ESTADO DE ACTIVIDADES

Los ingresos generados en el ejercicio se integran como sigue:

	<u>2019</u>	<u>2018</u>
Subsidio y Subvenciones	73,694.8	64,882.5
Utilidades y Rendimientos de Otras Inversiones en Créditos y Valores	533.9	204.2
Otros Ingresos y Beneficios Varios	65.3	459.8
<b>TOTAL</b>	<b><u>74,294.0</u></b>	<b><u>65,546.5</u></b>

### Gastos y Otras Pérdidas

Los gastos de operación se cubren a través de pago directo al proveedor del bien y/o servicio y pago directo al personal adscrito.

	<u>2019</u>	<u>2018</u>
Servicios personales	40,079.5	37,215.5
Materiales y suministros	4,930.0	4,970.5
Servicios generales	10,016.8	10,400.0
	<u>55,026.3</u>	<u>52,586.0</u>
Transferencias, Asignaciones, Subsidios y Otras Ayudas	515.4	447.5
Inversión Pública no Capitalizable		
Bienes Muebles e Intangibles	352.6	36.7
Inversión Pública	10,218.1	
Depreciación	6,288.3	6,234.6
Otros Gastos		935.9
	<u>17,374.4</u>	<u>7,654.6</u>
<b>TOTAL</b>	<b><u>72,400.7</u></b>	<b><u>60,240.7</u></b>

## 3. ESTADO DE VARIACIÓN EN LA HACIENDA PÚBLICA.

El patrimonio del Universidad estará constituido por:

1. Los ingresos que obtenga por los servicios que preste en el ejercicio de sus facultades y en el cumplimiento de su objeto;
2. Las aportaciones, participaciones, subsidios y apoyos que le otorguen los gobiernos Federal, Estatal y Municipal;
3. Los legados, herencias y las donaciones otorgadas en su favor, y los productos de los fideicomisos en los que se le señale como fideicomisaria;



U N E V T

4. Los derechos, bienes muebles e inmuebles de su propiedad y los que adquiera por cualquier título legal; y
5. Las utilidades, intereses, dividendos, rendimientos de sus bienes, derechos y demás ingresos que adquiera por cualquier título legal

El patrimonio generado se integra de la siguiente manera:

Resultados del Ejercicio: (Ahorro/ Desahorro)	1,893.3
Resultados de Ejercicios Anteriores	148,720.7
<b>TOTAL HACIENDA PÚBLICA/PATRIMONIO GENERADO</b>	<b>150,614.0</b>

#### 4. ESTADO DE FLUJOS DE EFECTIVO

##### Efectivo y Equivalentes

El análisis de los saldos inicial y final que figuran en la última parte del Estado de Flujo de Efectivo en la Cuenta de Efectivo y Equivalentes es como sigue:

Concepto	2019	2018
Efectivo en Bancos –Tesorería	652.4	651.3
<b>TOTAL DE EFECTIVO Y EQUIVALENTES</b>	<b>652.4</b>	<b>651.3</b>

#### CONCILIACIÓN DE FLUJOS DE EFECTIVO NETOS DE LAS ACTIVIDADES DE OPERACIÓN Y LA CUENTA DE AHORRO/DESAHORRO ANTES DE LOS RUBROS EXTRAORDINARIOS.

Concepto	2019	2018
Flujos Netos de Efectivo por Actividades de Operación	1,893.3	5,305.8
Flujos Netos de Efectivo por Actividades de Inversión	4,318.7	-5,296.9
Flujos Netos de Efectivo por Actividades de Financiamiento	-6,210.9	554.2
Incremento/ disminución neta en el efectivo y equivalentes al efectivo	1.1	563.1
Efectivo y Equivalentes al Efectivo al Inicio del Ejercicio	651.3	88.2
Efectivo y Equivalentes al Efectivo al Final del Ejercicio	652.4	651.3

## 5. CONCILIACIÓN ENTRE LOS INGRESOS PRESUPUESTARIOS Y CONTABLES, ASI COMO ENTRE LOS EGRESOS PRESUPUESTARIOS Y LOS GASTOS CONTABLES.

Universidad Estatal del Valle de Toluca Conciliación entre los Ingresos Presupuestarios y Contables Correspondiente del 1 de Enero al 31 de Diciembre de 2019 (Miles de Pesos)		
<b>1. Ingresos Presupuestarios</b>		<b>76,651.1</b>
<b>2. Más Ingresos Contables no Presupuestarios</b>		<b>0.0</b>
Incremento por Variación de Inventarios		
Disminución del Exceso de Estimaciones por Pérdida o Deterioro u Obsolescencia		
Disminución del Exceso de Provisiones		
Otros Ingresos y Beneficios Varios		
Otros Ingresos Contables no Presupuestarios		
<b>3. Menos Ingresos Presupuestarios no Contables</b>		<b>2,357.1</b>
Productos de Capital		
Aprovechamientos Capital		
Ingresos Derivados de Financiamientos	2,357.1	
Otros ingresos presupuestarios no contables		
<b>4. Ingresos Contables (4 = 1 + 2 - 3)</b>		<b>74,294.0</b>

U N E V T

Universidad Estatal del Valle de Toluca  
 Conciliación entre los Egresos Presupuestarios y los Gastos Contables  
 Correspondiente del 1 de Enero al 31 de Diciembre de 2019  
 ( Mlles de Pesos)

<b>1.- Total de Egresos (Presupuestarios)</b>		<b>82,339.1</b>
<b>2.- Menos Egresos Presupuestarios no Contables</b>		<b>16,226.7</b>
Mobiliario y Equipo de Administración	696.2	
Mobiliario y Equipo Educativo y Recreativo		
Equipo e Instrumental Médico y de Laboratorio	6,427.7	
Vehículos y Equipo de Transporte		
Equipo de Defensa y Seguridad		
Maquinaria, Otros Equipos y Herramientas	174.1	
Activos Biológicos		
Bienes Inmuebles		
Activos Intangibles	360.7	
Obra Pública en Bienes Propios		
Acciones y Participaciones de Capital		
Compra de Títulos y Valores		
Inversiones en Fideicomisos, Mandatos y Otros Análogos		
Provisiones para Contingencias y Otras Erogaciones Especiales		
Amortización de la Deuda Pública		
Adeudos de Ejercicios Fiscales Anteriores (ADEFAS)	8,568.0	
<b>Otros Egresos Presupuestales no Contables</b>		
<b>3. Más Gastos Contables no Presupuestales</b>		<b>6,288.3</b>
Estimaciones, Depreciaciones, Deterioros, Obsolescencia y Amortizaciones	6,288.3	
Provisiones		
Disminución de Inventarios		
Aumento por Insuficiencia de Estimaciones por Pérdida o Deterioro u Obsolescencia		
Aumento por Insuficiencia de Provisiones		
Otros Gastos		
<b>Otros Gastos Contables no Presupuestales</b>		
<b>4. Total de Gasto Contable (4 = 1 - 2 + 3)</b>		<b>72,400.7</b>

## NOTAS DE MEMORIA (CUENTAS DE ORDEN)

Las cuentas de orden se utilizan para registrar movimientos de valores que no afecten o modifiquen el balance del ente contable, sin embargo, su incorporación en libros es necesaria con fines de recordatorio contable, de control y en general sobre los aspectos administrativos, o bien, para consignar sus derechos o responsabilidades contingentes que puedan, o no presentarse en el futuro.

Las cuentas que se manejan para efectos de estas Notas son las siguientes:

Cuentas de Orden Contables y Presupuestales:

Universidad Estatal del Valle de Toluca CUENTAS DE ORDEN CONTABLES (Miles de Pesos)		
	<u>2019</u>	<u>2018</u>
<b>CUENTAS DEUDORAS</b>		
Almacén	1,681.4	1,897.4
	<u>1,681.4</u>	<u>1,897.4</u>
<b>CUENTAS ACREEDORAS</b>		
Artículos Disponibles por el Almacén	1,681.4	1,897.4
	<u>1,681.4</u>	<u>1,897.4</u>

U N E V T

Universidad Estatal del Valle de Toluca  
**CUENTAS DE ORDEN PRESUPUESTALES**  
 (Miles de Pesos)

	<u>2 0 1 9</u>	<u>2 0 1 8</u>
<b>CUENTAS DEUDORAS</b>		
Ley de Ingresos Estimada	88,509.4	80,868.9
Presupuesto de Egresos por Ejercer de Gastos de Funcionamiento	4,803.3	2,838.2
Presupuesto de Egresos Devengado de Gasto de Funcionamiento	1,311.8	196.7
Presupuesto de Egresos Pagado de Gastos de Funcionamiento	53,714.5	52,389.4
Presupuesto de Egresos por Ejercer de Transferencias, Asignaciones, Subsidios y Otras Ayudas	813.6	881.5
Presupuesto de Egresos Devengado de Transferencias, Asignaciones, Subsidios y Otras Ayudas		
Presupuesto de Egresos Pagado de Transferencias, Asignaciones, Subsidios y Otras Ayudas	515.4	447.5
Presupuesto de Egresos por Ejercer de Bienes Muebles, Inmuebles e Intangibles	553.4	3,415.2
Presupuesto de Egresos Devengado de Bienes Muebles, Inmuebles e Intangibles	395.9	
Presupuesto de Egresos Pagado de Bienes Muebles, Inmuebles e Intangibles	1,117.1	1,195.9
Presupuestos de Egresos por Ejercer de Inversión Pública		
Presupuesto de Egresos Devengado de Inversión Pública	143.1	7,387.7
Presupuesto de Egresos Pagado de Inversión Pública	16,573.3	3,165.5
Presupuesto de Egresos por Ejercer de Intereses, Comisiones y Otros Gastos de la Deuda Pública		8,951.3
Presupuesto de Egresos Pagado de Intereses, Comisiones y Otros Gastos de la Deuda Pública	8,568.0	
	<b><u>177,018.8</u></b>	<b><u>161,737.8</u></b>
<b>CUENTAS ACREEDORAS</b>		
Ley de Ingresos por Ejecutar	11,858.3	6,765.6
Ley de Ingresos Devengado		4,076.4
Ley de Ingresos Recaudado	76,651.1	70,026.9
Presupuesto de Egresos Aprobado de Gastos de Funcionamiento	59,829.6	55,424.2
Presupuesto de Egresos Aprobado de Transferencias, Asignaciones, Subsidios y Otras Ayudas	1,329.0	1,329.0
Presupuesto de Egresos Aprobado de Intereses, Comisiones y Otros Gastos de la Deuda Pública	8,568.0	8,951.3
Presupuesto de Egresos Aprobado de Inversión Pública	16,716.4	10,553.2
Presupuesto de Egresos Aprobado de Bienes Muebles, Inmuebles e Intangibles	2,066.4	4,611.2
	<b><u>177,018.8</u></b>	<b><u>161,737.8</u></b>

## NOTAS DE GESTIÓN ADMINISTRATIVA

### 1. INTRODUCCIÓN

Los Estados Financieros de los entes públicos, proveen de información financiera a los principales usuarios de la misma, al Congreso y a los ciudadanos.

El objetivo del presente documento es la revelación del contexto y de los aspectos económicos-financieros más relevantes que influyeron en las decisiones del período, y que deberán ser considerados en la elaboración de los estados financieros para la mayor comprensión de los mismos y sus particularidades.

De esta manera, se informa y explica la respuesta del gobierno a las condiciones relacionadas con la información financiera de cada periodo de gestión; además, de exponer aquellas políticas que podrían afectar la toma de decisión.

### 2. PANORAMA ECONÓMICO FINANCIERO

La sociedad mexiquense exige una administración pública más eficiente en el uso de sus recursos y más eficaz en el logro de sus propósitos. El ciudadano es el factor principal de su atención y la solución de los problemas públicos su prioridad.

La Administración Pública Estatal transita a un nuevo modelo de gestión, orientado a la generación de resultados para la ciudadanía. Este modelo garantiza la estabilidad de las instituciones que han demostrado su eficacia. La Universidad Estatal del Valle de Toluca es una Institución de Educación Superior Pública comprometida para desarrollar sus actividades, atendiendo las directrices en el ámbito de su competencia conforme a lo establecido en el Plan Nacional de Desarrollo 2013-2019 del Gobierno Federal, así como el Plan de Desarrollo 2017-2023 del Gobierno del Estado de México y el respectivo Programa Sectorial de Educación.

Un compromiso Institucional es la de contar con instalaciones dignas, es por ello que se construyó el Edificio de Rectoría, el cual registra un 100 por ciento de avance físico y financiero, así como un edificio de aulas en el Plantel Amanalco, el cual registra un 100 por ciento de avance físico y financiero.

Mediante la implementación del Programa Operativo Anual se establecieron acciones y estrategias de planeación, organización y control, con el objeto de evaluar el avance programático y presupuestal establecido para el ejercicio 2019.

Los servicios educativos en el ciclo escolar 2019-2020, teniendo un registro en la matrícula de 1 mil 652 alumnos, de los cuales 225 alumnos están inscritos en el Plantel Amanalco.

En cumplimiento a las metas propuestas en el programa de obra se cuenta con un edificio de Aulas con un avance físico y financiero de 100 por ciento, un edificio de Laboratorios con un avance físico y financiero de 100 por ciento, una Clínica Integral Universitaria con un avance físico y financiero del 100 por ciento, así como un edificio de Vinculación con un avance físico del 100 por ciento, un edificio de Biblioteca en su segunda y tercera etapa teniendo un avance físico y financiero del 100 por ciento, además de otro edificio de aulas con un avance físico y financiero de 100 por ciento, todos ellos forman parte del patrimonio de la Universidad y albergan a un total de 1 mil 652 alumnos, 109 docentes y 60 administrativos.

### 3. AUTORIZACIÓN E HISTORIA

Creación del Ente.

La Universidad Estatal del Valle de Toluca es un Organismo Público Descentralizado de carácter Estatal, con Personalidad Jurídica y Patrimonio Propios, de conformidad con el decreto publicado el 20 de enero de 2009, en la Gaceta del Gobierno del Estado de México.

#### 4. ORGANIZACIÓN Y OBJETO SOCIAL

##### a) Objeto Social

La Universidad Tendrá por Objeto:

Impartir educación superior en sus niveles de Licenciatura, Especialización, Maestría y Doctorado con validez oficial para formar integralmente profesionales competentes con un amplios sentido ético, humanístico y nacionalista, con un elevado compromiso social y aptos para generar y aplicar creativamente conocimientos en la solución de problemas; Organizar y realizar actividades de investigación en las áreas en las que ofrezca educación, atendiendo fundamentalmente los problemas estatales, regionales y nacionales, en relación con las necesidades del desarrollo socioeconómico de la entidad; y; Formar individuos con actitud científica, creativos, con espíritu emprendedor, innovador, orientados al logro y a la superación personal permanente, solidarios, sensibles a las realidades humanas, integrados efectivamente y comprometidos con el progreso del ser humano, del país y del Estado.

##### b) Principal Actividad

La UNEVT imparte las siguientes carreras:

- Licenciatura en Acupuntura Humana Rehabilitatoria
- Licenciatura en Quiropráctica
- Licenciatura en Gerontología

##### Patrimonio

El patrimonio del Universidad estará constituido por:

##### c) Ejercicio Fiscal

- I. Los ingresos que obtenga por los servicios que preste en el ejercicio de sus facultades y en el cumplimiento de su objeto;
- II. Las aportaciones, participaciones, subsidios y apoyos que le otorguen los gobiernos Federal, Estatal y Municipal;
- III. Los legados, herencias y las donaciones otorgadas en su favor, y los productos de los fideicomisos en los que se le señale como fideicomisaria;
- IV. Los derechos, bienes muebles e inmuebles de su propiedad y los que adquiera por cualquier título legal; y
- V. Las utilidades, intereses, dividendos, rendimientos de sus bienes, derechos y demás ingresos que adquiera por cualquier título legal.

#### d) Régimen Jurídico

La Universidad, en su función de organismo público descentralizado, de carácter estatal, está sujeta al régimen fiscal siguiente:

- a) El régimen fiscal para las entidades públicas es el correspondiente a personas morales con fines no lucrativos y sus obligaciones fiscales se determinan conforme al objetivo y funciones asignadas en la Constitución Política del Estado Libre y Soberano de México, en la Ley que les da origen o en su Decreto de Creación, salvo los casos en que se realicen actividades distintas a la prestación de servicios públicos.
- b) Los Poderes Legislativo y Judicial, las dependencias, organismos auxiliares, fideicomisos, entes autónomos y los municipios no efectuarán retenciones del Impuesto al Valor Agregado, de conformidad con el artículo 3, tercer párrafo de la Ley del Impuesto al Valor Agregado. No es contribuyente del Impuesto Sobre la Renta de acuerdo al cuarto párrafo de la fracción V del artículo 86 de la Ley del Impuesto Sobre la Renta.
- c) Debido a que no efectúa actos gravados para efectos del IVA, no está sujeto a la Ley del Impuesto al Valor Agregado, el IVA pagado en adquisiciones de bienes y servicios se adiciona a la inversión o al gasto.
- d) Está obligado a hacer aportaciones al Instituto de Seguridad Social del Estado de México y Municipios y Servicios Sociales a los Trabajadores del Estado (ISSEMYM).
- e) La Universidad está conformada por 14 unidades las cuales son: 1 Rectora, 5 Direcciones de Área, 1 Director Administrativo, 1 Abogado General, 1 Subdirección de Área, 1 Contralor Interno, 4 Jefes de Departamento y dos mil trescientos sesenta y siete/semana/mes



e) Estructura Organizacional Básica

La autoridad máxima de la Universidad es el Consejo Directivo del que se desglosa la estructura organizacional básica:

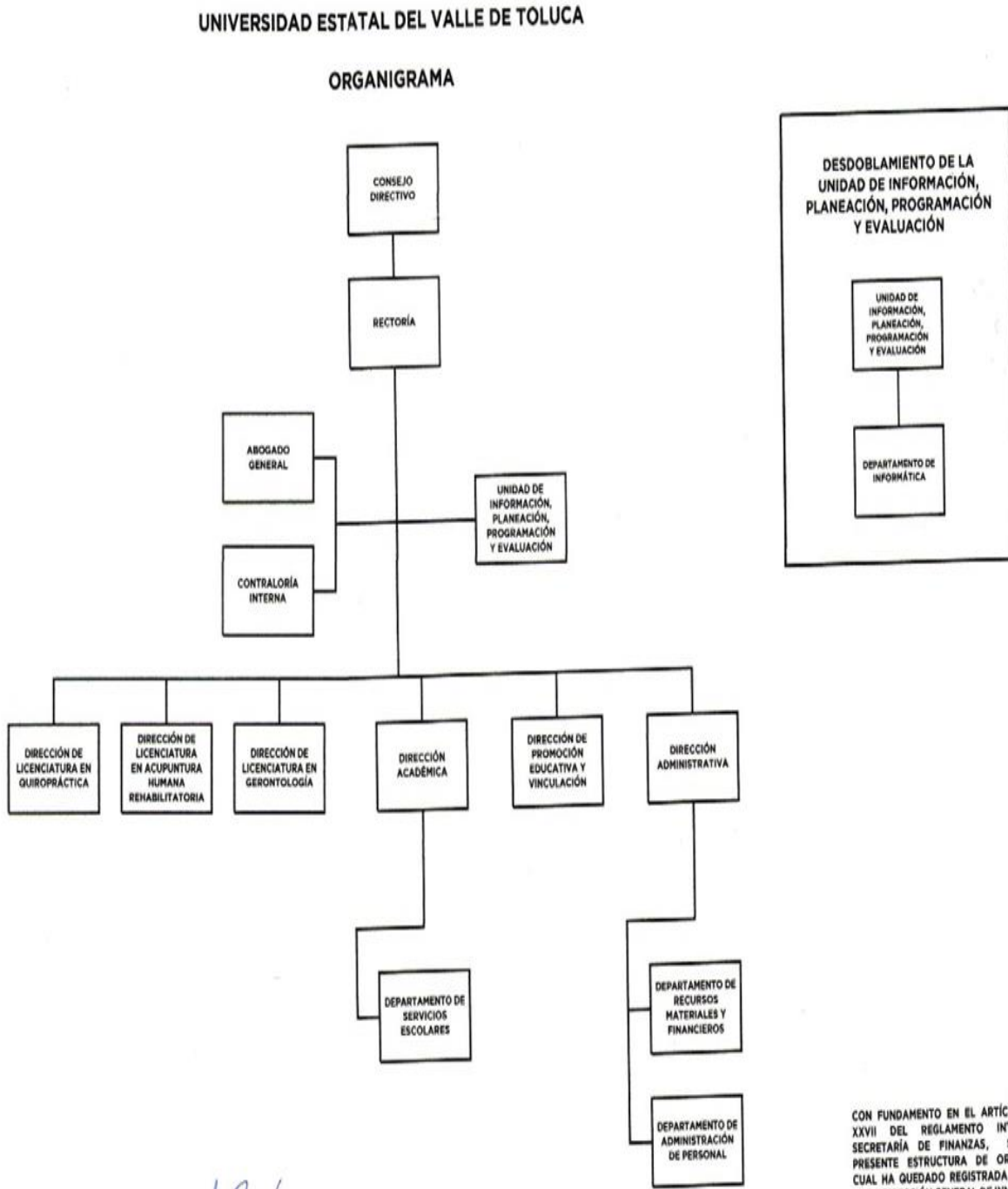

## A) REGIMEN FISCAL

El Régimen Fiscal para las Entidades Públicas es el correspondiente a Personas Morales con fines no lucrativos y sus Obligaciones Fiscales se determinan conforme al objetivo y funciones asignadas en la Constitución Política del Estado Libre y Soberano de México, en la Ley que les da origen o en su Decreto de Creación, salvo los casos en que se realicen actividades distintas a la prestación de servicios públicos.

## B) REGIMEN LABORAL

Las Entidades Públicas no deben registrar ninguna provisión para contingencias por la eventuales indemnizaciones y compensaciones que tenga que pagar a su personal incluso a favor de terceros, en caso de despidos injustificados así resueltos por los Tribunales correspondientes o cualquier otra derivada de las relaciones laborales, pues las deberán reconocer en el ejercicio en que se paguen, debido a que es en ese momento cuando se afecta el Presupuesto de Egresos del Ejercicio.

## 5. BASES DE PREPARACIÓN DE LOS ESTADOS FINANCIEROS

La Emisión de la Información Financiera es en Base a los Criterios Generales de la Ley General de Contabilidad Gubernamental, con el fin de lograr su adecuada armonización.

Los Estados Financieros que se acompañan se prepararon de acuerdo con las Prácticas Contables Establecidas en el Manual Único de Contabilidad Gubernamental para las Dependencias y Entidades Públicas del Gobierno y Municipios del Estado de México, siendo la principal la contenida en los Postulados Básicos de Contabilidad Gubernamental, cabe mencionar que esta práctica coincide en sus puntos Principales con las Normas de Información Financiera.

La Universidad tiene establecido como obligación el registrar sus operaciones de acuerdo a los Postulados Básicos de Contabilidad Gubernamental y a la observancia de las Normas de Información Financiera emitidas por el CINIF aplicables en su caso supletoria, en relación con los egresos se apegan al Manual Único de Contabilidad Gubernamental para las Dependencias y Entidades Públicas del Gobierno y Municipios del Estado de México, siendo el instrumento básico normativo en el que se integra el catálogo de cuentas, su instructivo contable, la guía contabilizadora, así como los criterios y lineamientos para el registro de sus operaciones. Así también la Observancia del Manual de Normas y políticas para el Gasto Público del Gobierno del Estado de México y las Normas Administrativas para la Asignación y Uso de Bienes y Servicios de las Dependencias y Organismos Auxiliares del poder Ejecutivo Estatal vigente.

Las cifras mostradas en Estados Financieros, están presentadas en base al Costo Histórico. En observancia a la sección IV relativa a efectos de inflación del Manual Único de Contabilidad Gubernamental para las Dependencias y Entidades Públicas del Gobierno y Municipios del Estado de México.

Las Inversiones en Valores Negociables del ente se administrarán con eficiencia, eficacia y honradez, para cumplir con los objetivos y programas a los que estén destinados, mismos que se encuentran representados principalmente por depósitos bancarios e inversiones de renta fija a corto plazo (es decir, que no exceda de un año y en el caso de término de su administración, al periodo constitucional), y de bajo riesgo, se registrarán a su valor de mercado (valor de la inversión, más el rendimiento acumulado). En ningún caso se podrá considerar la pérdida del monto invertido (capital).

Instrumentos de Renta Fija: Se registrarán a su valor de adquisición, los rendimientos generados se reconocen en resultados conforme se realizan, considerando las condiciones establecidas en el párrafo anterior, en los que siempre se deberá considerar el valor invertido más los rendimientos generados.

La Información Contable Básica está conformada por el Estado de Situación Financiera, el Estado de Actividades para Entidades con Fines No Lucrativos, el Estado de Resultados para Entidades con Fines Lucrativos, el Estado de Flujos de Efectivo, Estado de Variaciones en la Hacienda Pública/ Patrimonio, Estado Analítico del Activo, así como sus Notas que son parte integrante de los mismos; también se integra por los Estados Complementarios, como la disponibilidad del Flujo de Efectivo y la Evolución e Integración de la Deuda.

La Información Presupuestal se Integra por el Estado de Ingresos y Egresos, el Estado Comparativo de Ingresos, el Estado Comparativo de Egresos, el Estado de Avance Presupuestal de Ingresos y el Estado de Avance Presupuestal de Egresos, así como los Complementarios que detallan los Ingresos y Egresos por cada Concepto.

La Información de Obra Pública se clasifica en Obras en proceso y Gasto Ejercido; y Obras Concluidas y su Costo.

Respecto a la Clasificación del Pasivo, se considerará a Corto Plazo de el que vence dentro del Ejercicio Fiscal correspondiente y a Largo Plazo el que venza en Ejercicios Fiscales Posteriores al que corresponda la Información.

## 6. POLÍTICAS DE CONTABILIDAD SIGNIFICATIVAS

A continuación se presenta un resumen de las políticas contables más significativas utilizadas en la preparación de los estados financieros.

Efectos de la Inflación en la Información Financiera.

De acuerdo al Manual Único de Contabilidad Gubernamental para las Dependencias y Entidades Públicas del Gobierno y Municipios del Estado de México (Decimooctava Edición) 2019. Tomando como referencia la NIF B-10 emitida por el Consejo Mexicano para la Investigación y Desarrollo de Normas de Información Financiera, A.C. y considerando que en los últimos 7 años la inflación en la economía mexicana no ha rebasado el 10 por ciento anual, se ha decidido no aplicar el procedimiento de revaluación de los estados financieros de los entes gubernamentales.

Las cifras mostradas en Estados Financieros adjuntos están representadas en base al costo histórico. En observancia a la sección IV relativa a efectos de inflación del Manual Único de Contabilidad Gubernamental para las dependencias y Entidades Públicas del Gobierno y Municipios del Estado de México no se aplicó el procedimiento de revaluación de los estados financieros de la Universidad Estatal del Valle de Toluca por el ejercicio fiscal 2019.

### Activo Fijo.

El Activo Fijo se registra al costo de adquisición y la depreciación deberá calcularse, a partir del mes siguiente al de su adquisición. La depreciación se calculará para todos los bienes independientemente de su fecha de adquisición.

### Transferencias, Asignaciones, Subsidios y Otras Ayudas.

Los ingresos por concepto de Subsidio Estatal y Subsidio Federal para gasto de operación y de inversión se registran al momento que se reciben.

### Ingresos.

Los ingresos que obtiene la Universidad provienen de los siguientes conceptos:

- a) Subsidios Estatales

- b) Subsidios Federales
- c) Ingresos Financieros
- d) Ingresos por venta de Bienes y Servicios de Organismos Descentralizados Obtenidos de los Costos por los Servicios que presta la Universidad (Inscripciones, colegiaturas, constancias, consultas, entre otros.)

## 7. POSICIÓN EN MONEDA EXTRANJERA Y PROTECCIÓN POR RIESGO CAMBIARIO

La Universidad no realizó operaciones en moneda extranjera.

## 8. REPORTE ANALÍTICO DEL ACTIVO

La Depreciación representa la parte estimada de la capacidad de los activos que se han consumido durante un periodo, su fin es de índole informativo.

El registro Contable de la Depreciación tiene como objetivo reconocer la pérdida de valor de un Activo que puede originarse por obsolescencia, desgaste o deterioro ordinario, defectos de fabricación, falta de uso, insuficiencia, entre otros.

La Depreciación deberá calcularse, a partir del mes siguiente al de su Adquisición. La Depreciación se calculará para todos los bienes independientemente de su fecha de adquisición con los porcentajes siguientes:

BIENES	PORCENTAJE
Vehículos	10%
Equipo de Computo	20%
Mobiliario y Equipo de Oficina	3%
Edificios	2%
Maquinaria	10%
El resto	10%

La Obra Pública se registra en la cuenta Construcciones en Proceso, ya que es necesario reconocerlas contablemente en forma separada a fin de conocer su grado de avance en forma objetiva y comparable para elaborar proyecciones correctas; asimismo, con la finalidad de que se muestren cifras confiables en la información financiera.

En la realización de la obra pública, el ente lleva un control por cada obra o contrato y su respectivo control presupuestal, el registro contable por obra se llevará en la contabilidad del ente y el control específico de avance de la obra tanto físico como financiero.

Las Obras se identifican como:

- o Dominio Público.-Aquellas que no son susceptibles de Enajenación, como es el caso de banquetas, calles alumbrado público, entre otros.

## UN E V T

- o Capitalizables.- Aquellas que Incrementan el Patrimonio de la Entidad pública y en su caso son susceptibles de enajenación como edificios, parques, etc.
- o Transferibles.- Son las Capitalizables que se realizan por una unidad ejecutora del gasto y que al concluir la obra ésta se transfiere para su operación al ente, cuando se concluya la obra con el acta de entrega-recepción o con el acta administrativa de finiquito como soporte, se deberá transferir el saldo al activo fijo para incorporarla al patrimonio.

En el caso de las obras transferibles, éstas permanecen como construcciones en proceso hasta concluir la obra, en ese momento, con el acta de entrega-recepción o con el acta administrativa de finiquito, se deberán reclasificar al activo fijo y una vez aprobada su transferencia por el Órgano de Gobierno en el ámbito de sus respectivas competencias se da de baja del activo fijo, afectando la cuenta "Complementaria de Patrimonio".

El registro de la obra pública deberá incluir el costo de la elaboración de proyectos, la propia construcción y la supervisión, así como los gastos y costos relacionados con la misma, generados desde la planeación hasta su conclusión. Independiente de la fuente de financiamiento, que puede ser: recursos propios, subsidios o transferencias, tanto estatales como federales.

En la Universidad Estatal del Valle de Toluca se llevaron a cabo diferentes proyectos con recursos del Programa de Fondo de Aportaciones Múltiples FAM 2019:

- Proyecto de equipamiento para espacios educativos, laboratorios y de la Clínica Integral Universitaria de la Universidad Estatal del Valle de Toluca
- Proyecto de adecuaciones y mejoramiento de espacios Teórico Prácticos de la Universidad que contribuye a optimizar y potencializar su funcionamiento.
- Proyecto de mantenimiento Institucional en espacios educativos, laboratorios y de Clínica Integral Universitaria de la Universidad Estatal del Valle de Toluca

Tratándose de la obra pública ejecutada con recursos estatales se realiza la retención del 2 por ciento por los servicios de supervisión necesarios para su ejecución, la retención del 0.2 por ciento para la Delegación Estado de México del Instituto de Capacitación de la Industria de la Construcción y el 0.5 por ciento para la Delegación Estado de México de la Cámara Mexicana de la Industria de la Construcción, y las demás retenciones que establezca la normatividad aplicable.

## 9. FIDEICOMISOS, MANDATOS Y ANÁLOGOS

No se cuenta con Fideicomisos en el Ente.

## 10. REPORTE DE RECAUDACIÓN

Los Ingresos Propios se generan por los servicios que presta el ente, presupuesto derivado de aportaciones federales, estatales, así como los rendimientos financieros generados por las inversiones realizadas durante el ejercicio y de manera acumulada al 31 de diciembre de 2019.

CONCEPTO	IMPORTE RECAUDO
Aportación Estatal	38,836.3
Aportación Federal	18,142.1
PAD	16,716.4
Otros Ingresos	599.2
<b>Total</b>	<b>74,294.0</b>

## 11. INFORMACIÓN SOBRE LA DEUDA Y EL REPORTE ANALITICO DE LA DEUDA

La Universidad no tiene algún adeudo.

## 12. CALIFICACIONES OTORGADAS

No Aplica.

## 13. PROCESO DE MEJORA

La Universidad ha implantado políticas de control interno las cuales se describen en su forma general.

- a) Constitución de órganos colegiados como son comités de Adquisiciones, Arrendamientos y Servicios.
- b) Verificaciones semestrales del Mobiliario y Equipo.
- c) Verificaciones semestrales de Almacén de Bienes.
- d) Elaboración y Aprobación de Programas Anuales de Adquisiciones, Arrendamientos y Servicios por parte del H. Consejo Directivo.
- e) Adhesión en Contratos de Servicios con el Gobierno del Estado de México.
- f) Rendición de Cuentas a través de los diferentes Órganos de Fiscalización.
- g) Expedición de Reglamentos y Lineamientos que norman el quehacer sustantivo y adjetivo de la institución.
- h) Programa de Compras Solidarias.
- i) Dictaminación al cien por ciento de los Manuales de Procedimientos.
- j) Recaudación de los Ingresos Propios Mediante Formato Universal.
- k) Implementación de un Sistema de Caja.
- l) Implementación de un Sistema de Almacén.
- m) Certificación de Procesos en la Norma ISO 9001-2008.

## 14. INFORMACIÓN POR SEGMENTOS

No se tiene Información Financiera de manera segmentada.

## 15. EVENTOS POSTERIORES AL CIERRE

No se tienen Eventos que afecten económicamente al ente en los Estados Financieros.

## 16. PARTES RELACIONADAS

No existen partes Relacionadas que pudieran ejercer Influencia significativa sobre la toma de Decisiones Financieras y Operativas.

## 17. RESPONSABILIDAD SOBRE LA PRESENTACIÓN RAZONABLE DE LOS ESTADOS FINANCIEROS

**"Bajo Protesta de decir Verdad Declaramos que los Estados Financieros y sus Notas, son razonablemente correctos y son responsabilidad del emisor"**

El Despacho Portilla & Cía. Contadores Públicos, S.C., dictaminó los Estados Financieros de la Universidad Estatal del Valle de Toluca al 31 de diciembre de 2019, informando que presenta razonablemente en todos los aspectos materiales la Situación Financiera de la UNEVT.





# INFORMACIÓN PRESUPUESTARIA



U N E V T

Universidad Estatal del Valle de Toluca Ingresos y Egresos Del 1 de Enero al 31 de Diciembre de 2019 (Miles de pesos)												
C O N C E P T O	PRESUPUESTO AUTORIZADO	%	AMPLIACIÓN	REDUCCIÓN	AUTORIZADO FINAL	%	PRESUPUESTO EJERCIDO	%	VARIACIÓN INICIAL	%	VARIACIÓN MODIFICADO	%
<b>INGRESOS:</b>	<b>78,628.9</b>	<b>100.0</b>	<b>28,029.4</b>	<b>18,148.8</b>	<b>88,609.5</b>	<b>100.0</b>	<b>76,661.1</b>	<b>100.0</b>	<b>(1,977.8)</b>	<b>(2.5)</b>	<b>(11,858.4)</b>	<b>(13.4)</b>
<b>Superávit Ejercicio Anterior</b>												
<b>Ordinarios</b>	<b>78,628.9</b>	<b>100.0</b>	<b>19,461.4</b>	<b>18,148.8</b>	<b>79,941.5</b>	<b>90.3</b>	<b>74,294.0</b>	<b>96.9</b>	<b>(4,334.9)</b>	<b>(5.5)</b>	<b>(5,647.5)</b>	<b>(7.1)</b>
<b>Estatales</b>	<b>61,912.6</b>	<b>78.7</b>	<b>19,461.4</b>	<b>18,148.8</b>	<b>63,226.1</b>	<b>71.4</b>	<b>57,577.6</b>	<b>75.1</b>	<b>-4,334.9</b>	<b>(7.0)</b>	<b>-5,647.5</b>	<b>(8.9)</b>
- Tributarios												
Impuestos sobre Erogaciones												
Impuestos sobre Tenencia												
Otros Impuestos y Accesorios												
- No Tributarios												
Derechos												
Sector Central												
Organismos Auxiliares												
Aportaciones de Mejoras												
Productos												
Aprovechamientos												
Ingresos Financieros												
Aportaciones y Cuotas de Seguridad Social	18,148.8	23.1		18,148.8			599.20	0.8	(17,549.6)	(96.7)	599.2	
Ingreso por Venta de Bienes y Servicios	43,763.7	55.7			63,225.1	71.4	56,978.40	74.3	13,214.7	30.2	(6,246.7)	(9.9)
Transferencias Asignaciones, Subsidio y Otras Ayudas			19,461.4									
<b>Federales</b>	<b>16,716.4</b>	<b>21.3</b>			<b>16,716.4</b>	<b>18.9</b>	<b>16,716.4</b>	<b>21.8</b>				
Participaciones Federales												
Fondos de Aportaciones Ramo 33	16,716.4	21.3			16,716.4	18.9	16,716.4	21.8				
Otros Apoyos Federales												
<b>Extraordinarios</b>			<b>8,568.0</b>		<b>8,568.0</b>	<b>9.7</b>	<b>2,357.1</b>	<b>3.1</b>	<b>2,357.1</b>		<b>(6,210.9)</b>	<b>(72.5)</b>
Generación de Adefas			8,568.0		8,568.0	9.7	2,357.1	3.1	2,357.1		(6,210.9)	(72.5)
Financiamientos												
<b>EGRESOS:</b>	<b>78,628.9</b>	<b>100.0</b>	<b>19,333.0</b>	<b>9,452.4</b>	<b>88,609.5</b>	<b>100.0</b>	<b>82,339.1</b>	<b>100.0</b>	<b>(3,710.2)</b>	<b>(4.7)</b>	<b>6,170.4</b>	<b>7.0</b>
<b>Poderes Legislativo y Judicial</b>												
Poder Legislativo												
Poder Judicial												
<b>Gasto Total de Poder Ejecutivo</b>	<b>78,628.9</b>	<b>100.0</b>	<b>19,333.0</b>	<b>9,452.4</b>	<b>88,609.5</b>	<b>100.0</b>	<b>82,339.1</b>	<b>100.0</b>	<b>(3,710.2)</b>	<b>(4.7)</b>	<b>6,170.4</b>	<b>7.0</b>
<b>Gasto Programable:</b>	<b>78,628.9</b>	<b>100.0</b>	<b>10,765.0</b>	<b>9,452.4</b>	<b>79,941.5</b>	<b>90.3</b>	<b>73,771.1</b>	<b>89.6</b>	<b>4,867.8</b>	<b>6.2</b>	<b>6,170.4</b>	<b>7.7</b>
<b>Gasto Corriente</b>	<b>58,517.1</b>	<b>74.4</b>	<b>9,666.7</b>	<b>8,354.1</b>	<b>59,829.7</b>	<b>67.6</b>	<b>55,026.3</b>	<b>66.8</b>	<b>3,490.8</b>	<b>6.0</b>	<b>4,803.4</b>	<b>8.0</b>
Servicios Personales	40,868.9	52.0	4,337.6	3,310.8	41,895.7	47.3	40,079.5	48.7	789.4	1.9	1,816.2	
Gasto Operativo	17,648.2	22.4	5,329.1	5,043.3	17,934.0	20.3	14,946.8	18.2	2,701.4	15.3	2,987.2	16.7
- Materiales y Suministros	6,946.6	8.8	1,383.7	1,343.7	6,986.6	7.9	4,930.0	6.0	2,016.6	29.0	2,056.6	29.4
- Servicios Generales	10,701.6	13.6	3,945.4	3,699.6	10,947.4	12.4	10,016.8	12.2	684.8	6.4	930.6	8.5
<b>Transferencias</b>	<b>1,329.0</b>	<b>1.7</b>	<b>50.3</b>	<b>50.3</b>	<b>1,329.0</b>	<b>1.5</b>	<b>515.4</b>	<b>0.6</b>	<b>813.6</b>	<b>61.2</b>	<b>813.6</b>	<b>61.2</b>
- Organismos Autónomos												
- Subsidios y Apoyos	1,329.0	1.7	50.3	50.3	1,329.0	1.5	515.4	0.6	813.6	61.2	813.6	61.2
<b>Inversión Pública</b>	<b>18,782.8</b>	<b>23.9</b>	<b>1,048.0</b>	<b>1,048.0</b>	<b>18,782.8</b>	<b>21.2</b>	<b>18,229.4</b>	<b>22.1</b>	<b>553.4</b>	<b>2.9</b>	<b>553.4</b>	<b>2.9</b>
- Bienes Muebles e Inmuebles	2,066.4	2.6	1,048.0	1,048.0	2,066.4	2.3	1,513.0	1.8	553.4	26.8	553.4	26.8
- Obra Pública	16,716.4	21.3			16,716.4	18.9	16,716.4	20.3				
- Inversión Financiera												
<b>Gasto No Programable</b>			<b>8,568.0</b>		<b>8,568.0</b>	<b>9.7</b>	<b>8,568.0</b>	<b>10.4</b>	<b>(8,568.0)</b>			
<b>Transferencias a Municipios</b>												
- Participaciones												
- Aportaciones del Ramo 33												
- Convenios												
<b>Deuda Pública</b>			<b>8,568.0</b>		<b>8,568.0</b>	<b>9.7</b>	<b>8,568.0</b>	<b>10.4</b>	<b>(8,568.0)</b>			
- Costo Financiero de la Deuda												
- Amortizaciones												
- Pago de Adefas			8,568.0		8,568.0	9.7	8,568.0	10.4	(8,568.0)			
<b>Superávit(+)/ Déficit (-)</b>			<b>8,696.4</b>	<b>8,696.4</b>			<b>(5,688.0)</b>					
<b>% de los Ingresos</b>							<b>(7.4)</b>					

CUENTA PÚBLICA DEL GOBIERNO, ORGANISMOS AUXILIARES Y AUTÓNOMOS DEL ESTADO DE MÉXICO 2019

Universidad Estatal del Valle de Toluca  
Estado Analítico de Ingresos  
Del 1 de Enero al 31 de Diciembre de 2019  
(Miles de Pesos)

Rubro de Ingresos	Ingreso					Diferencia (6= 5 - 1)
	Estimado	Ampliaciones y Reducciones	Modificado	Devengado	Recaudado	
	(1)	(2)	(3= 1 + 2)	(4)	(5)	
Impuestos						
Cuotas y Aportaciones de Seguridad Social						
Contribuciones de Mejoras						
Derechos						
Productos				533.9	533.9	533.9
Aprovechamientos				65.3	65.3	65.3
Ingresos por Ventas de Bienes, Prestación de Servicios y Otros Ingresos	18,148.8	-18,148.8				-18,148.8
Participaciones, Aportaciones, Convenios, Incentivos Derivados de la Colaboración Fiscal y Fondos Distintos de Aportaciones						
Transferencias, Asignaciones, Subsidios y Subvenciones, y Pensiones y Jubilaciones	60,480.1	19,461.4	79,941.5	73,694.8	73,694.8	13,214.7
Ingresos Derivados de Financiamientos		8,568.0	8,568.0	2,357.1	2,357.1	2,357.1
<b>Total</b>	<b>78,628.9</b>	<b>9,880.6</b>	<b>88,509.5</b>	<b>76,651.1</b>	<b>76,651.1</b>	
				<b>Ingresos excedentes<sup>1</sup></b>		<b>-1,977.8</b>

Estado Analítico de Ingresos por Fuente de Financiamiento	Ingreso					Diferencia (6= 5 - 1)
	Estimado	Ampliaciones y Reducciones	Modificado	Devengado	Recaudado	
	(1)	(2)	(3= 1 + 2)	(4)	(5)	
<b>Ingresos del Poder Ejecutivo Federal o Estatal y de los Municipios</b>						
Impuestos						
Cuotas y Aportaciones de Seguridad Social						
Contribuciones de Mejoras						
Derechos						
Productos <sup>1</sup>						
Aprovechamientos <sup>2</sup>						
Participaciones, Aportaciones, Convenios, Incentivos Derivados de la Colaboración Fiscal y Fondos Distintos de Aportaciones						
Transferencias, Asignaciones, Subsidios y Subvenciones, y Pensiones y Jubilaciones						
<b>Ingresos de los Entes Públicos de los Poderes Legislativo y Judicial, de los Órganos Autónomos y del Sector Paraestatal o Paramunicipal, así como de las empresas Productivas del Estado</b>	<b>78,628.9</b>	<b>1,312.6</b>	<b>79,941.5</b>	<b>74,294.0</b>	<b>74,294.0</b>	<b>-4,334.9</b>
Cuotas y Aportaciones de Seguridad Social						
Productos <sup>1</sup>				533.9	533.9	533.9
Ingresos por Ventas de Bienes, Prestación de Servicios y Otros Ingresos <sup>3</sup>	18,148.8	-18,148.8		65.3	65.3	-18,083.5
Transferencias, Asignaciones, Subsidios y Subvenciones, y Pensiones y Jubilaciones	60,480.1	19,461.4	79,941.5	73,694.8	73,694.8	13,214.7
<b>Ingresos Derivados de Financiamiento</b>		<b>8,568.0</b>	<b>8,568.0</b>	<b>2,357.1</b>	<b>2,357.1</b>	<b>2,357.1</b>
Ingresos Derivados de Financiamientos		8,568.0	8,568.0	2,357.1	2,357.1	2,357.1
<b>Total</b>	<b>78,628.9</b>	<b>9,880.6</b>	<b>88,509.5</b>	<b>76,651.1</b>	<b>76,651.1</b>	<b>-1,977.8</b>

U N E V T

Universidad Estatal del Valle de Toluca  
INGRESOS  
(Miles de Pesos)

INGRESOS	P R E S U P U E S T O 2 0 1 9				V A R I A C I Ó N		
	PREVISTO	ASIGNACIONES Y/O AMPLIACIONES	REDUCCIONES Y/O DISMINUCIONES	TOTAL AUTORIZADO	RECAUDADO	IMPORTE	%
<b>INGRESOS DE GESTIÓN</b>	<b>18,148.8</b>		<b>18,148.8</b>				#DIV/0!
Ingresos por Venta de Bienes y Servicios	18,148.8		18,148.8				#REF!
<b>PARTICIPACIONES, APORTACIONES, TRANSFERENCIAS, ASIGNACIONES, SUBSIDIOS Y OTRAS AYUDAS</b>	<b>43,763.7</b>	<b>19,461.4</b>		<b>63,225.1</b>	<b>56,978.4</b>	<b>6,246.7</b>	<b>9.9</b>
Subsidio	43,763.7	19,461.4		63,225.1	56,978.4	6,246.7	9.9
<b>OTROS INGRESOS Y BENEFICIOS</b>		<b>8,568.0</b>		<b>8,568.0</b>	<b>2,956.3</b>	<b>5,611.7</b>	<b>65.5</b>
Ingresos Financieros					533.9	-533.9	
Pasivos que se Generen como Resultado de Erogaciones que se Devengan en el Ejercicio Fiscal pero que queden Pendientes de Liquidar al Cierre del Mismo		8,568.0		8,568.0	2,357.1	6,210.9	72.5
Otros Ingresos					65.3	-65.3	
<b>S U B T O T A L</b>	<b>61,912.5</b>	<b>28,029.4</b>	<b>18,148.8</b>	<b>71,793.1</b>	<b>59,934.7</b>	<b>11,858.4</b>	<b>16.5</b>
<b>Programa de Acciones para el Desarrollo (PAD)</b>	<b>16,716.4</b>			<b>16,716.4</b>	<b>16,716.4</b>		
Ramo 33	16,716.4			16,716.4	16,716.4		
<b>T O T A L</b>	<b>78,628.9</b>	<b>28,029.4</b>	<b>18,148.8</b>	<b>88,509.5</b>	<b>76,651.1</b>	<b>11,858.4</b>	<b>13.4</b>

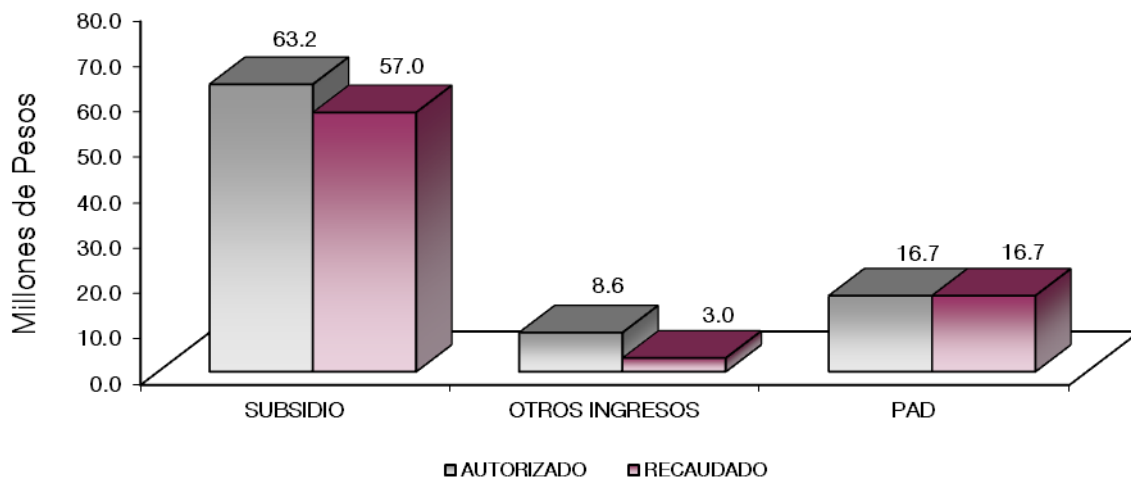

## NOTAS AL PRESUPUESTO DE INGRESOS

### INGRESOS

Se tuvo previsto recaudar ingresos por 78 millones 628.9 miles de pesos, posteriormente se autorizaron ampliaciones por 9 millones 880.6 miles de pesos, lo que determinó un total autorizado de 88 millones 509.5 miles de pesos, logrando recaudar 76 millones 651.1 miles pesos, obteniendo una variación por 11 millones 858.4 miles de pesos, lo que representó el 13.4 por ciento del total autorizado.

### INGRESOS DE GESTIÓN

#### Ingresos por Venta de Bienes y Servicios

Se tuvo previsto recaudar ingresos por 18 millones 148.8 miles de pesos, los cuales fueron recaudados en el rubro de participaciones, aportaciones, transferencias, asignaciones, subsidios y otras ayudas a través del convenio de colaboración firmado con la Dirección General de Recaudación.

### PARTICIPACIONES, APORTACIONES, TRANSFERENCIAS, ASIGNACIONES, SUBSIDIOS Y OTRAS AYUDAS

#### Subsidio

Inicialmente se previó recaudar 43 millones 763.7 miles pesos, posteriormente se autorizaron ampliaciones por 19 millones 461.4 miles de pesos, lo que determinó un total autorizado por 63 millones 225.1 miles de pesos, logrando recaudar 56 millones 978.4 miles de pesos, obteniendo una variación de 6 millones 246.7 miles de pesos, lo que representó el 9.9 por ciento del monto autorizado.

### OTROS INGRESOS Y BENEFICIOS

Se autorizó una ampliación por 8 millones 568 mil pesos de Pasivos que se generan como Resultado de Erogaciones que se Devenguen en el Ejercicio Fiscal pero que quedan pendientes de liquidar al cierre del mismo y se recaudaron ingresos por 2 millones 956.3 miles de pesos, obteniendo una variación por 5 millones 611.7 miles de pesos, lo que representó el 65.5 por ciento respecto al monto previsto.

### PROGRAMA ACCIONES PARA EL DESARROLLO

Se autorizaron 16 millones 716.4 miles de pesos, de Fondo de Aportaciones Múltiples (FAM) los cuales se recaudaron en su totalidad.

UNEVT

Universidad Estatal del Valle de Toluca  
Estado Analítico del Ejercicio del Presupuesto de Egresos  
Clasificación por Objeto del Gasto (Capítulo y Concepto)  
Del 1 de Enero al 31 de diciembre de 2019  
(Miles de Pesos)

Concepto	Egresos					Subejercicio 6 = (3 - 4)
	Aprobado	Ampliaciones/ (Reducciones)	Modificado	Devengado	Pagado	
	1	2	3 = (1 + 2)	4	5	
<b>Servicios Personales</b>	<b>40,868.9</b>	<b>1,026.8</b>	<b>41,895.7</b>	<b>40,079.5</b>	<b>40,079.5</b>	<b>1,816.2</b>
Remuneraciones al Personal de Carácter Permanente	24,924.6	550.3	25,474.9	24,365.9	24,365.9	1,109.0
Remuneraciones al Personal de Carácter Transitorio						
Remuneraciones Adicionales y Especiales	7,623.2	280.1	7,903.3	7,668.4	7,668.4	234.9
Seguridad Social	6,045.2	28.8	6,074.0	5,791.7	5,791.7	282.3
Otras Prestaciones Sociales y Económicas	2,275.9	167.6	2,443.5	2,253.5	2,253.5	190.0
Previsiones			-			-
Paño de Estímulos a Servidores Públicos			-			-
<b>Materiales y Suministros</b>	<b>6,946.6</b>	<b>40.0</b>	<b>6,986.6</b>	<b>4,930.0</b>	<b>3,989.9</b>	<b>2,056.6</b>
Materiales de Administración, Emisión de Documentos y Artículos Oficiales	2,615.6	93.1	2,522.5	1,751.3	1,480.2	771.2
Alimentos y Utensilios	268.4	34.2	234.2	142.8	142.8	91.4
Materias Primas y Materiales de Producción y Comercialización		79.4	79.4	40.0	40.0	39.4
Materiales y Artículos de Construcción y de Reparación	1,659.4	720.9	938.5	516.5	516.5	422.0
Productos Químicos, Farmacéuticos y de Laboratorio	1,205.4	6.7	1,212.1	1,181.7	1,181.7	30.4
Combustibles, Lubricantes y Aditivos	417.5		417.5	273.5	273.5	144.0
Vestuario, Blancos, Prendas de Protección y Artículos Deportivos	17.3	9.4	26.7	19.2	19.2	7.5
Materiales y Suministros Para Seguridad			-			-
Herramientas, Refacciones y Accesorios Menores	763.0	792.7	1,555.7	1,005.0	336.0	550.7
<b>Servicios Generales</b>	<b>10,701.6</b>	<b>245.8</b>	<b>10,947.4</b>	<b>10,016.8</b>	<b>9,645.1</b>	<b>930.6</b>
Servicios Básicos	1,417.0	182.5	1,234.5	1,127.6	1,127.6	106.9
Servicios de Arrendamiento			-			-
Servicios Profesionales, Científicos, Técnicos y Otros Servicios	3,013.7	201.8	2,811.9	2,472.1	2,472.1	339.8
Servicios Financieros, Bancarios y Comerciales	334.5	602.8	937.3	937.3	932.1	-
Servicios de Instalación, Reparación, Mantenimiento y Conservación	3,695.5	47.0	3,648.5	3,427.4	3,196.8	221.1
Servicios de Comunicación Social y Publicidad	44.9	47.6	92.5	47.6	47.6	44.9
Servicios de Traslado y Viáticos		341.3	341.3	225.1	225.1	116.2
Servicios Oficiales	86.3	378.4	464.7	461.4	461.4	3.3
Otros Servicios Generales	2,109.7	693.0	1,416.7	1,318.3	1,182.4	98.4
<b>Transferencias, Asignaciones, Subsidios y Otras Ayudas</b>	<b>1,329.0</b>	<b>-</b>	<b>1,329.0</b>	<b>515.4</b>	<b>515.4</b>	<b>813.6</b>
Transferencias Internas y Asignaciones al Sector Público			-			-
Transferencias al Resto del Sector Público			-			-
Subsidios y Subvenciones	126.6	46.3	172.9	56.1	56.1	116.8
Ayudas Sociales	1,202.4	46.3	1,156.1	459.3	459.3	696.8
Pensiones y Jubilaciones			-			-
Transferencias a Fideicomisos, Mandatos y Otros Análogos			-			-
Transferencias a la Seguridad Social			-			-
Donativos			-			-
Transferencias al Exterior			-			-
<b>Bienes Muebles, Inmuebles e Intangibles</b>	<b>2,066.4</b>	<b>-</b>	<b>2,066.4</b>	<b>1,513.0</b>	<b>1,117.1</b>	<b>553.4</b>
Mobiliario y Equipo de Administración	2,066.4	541.2	1,525.2	971.8	575.9	553.4
Mobiliario y Equipo Educativo y Recreativo			-			-
Equipo e Instrumental Médico y de Laboratorio			-			-
Vehículos y Equipo de Transporte			-			-
Equipo de Defensa y Seguridad			-			-
Maquinaria, Otros Equipos y Herramientas		17.5	17.5	17.5	17.5	-
Activos Biológicos			-			-
Bienes Inmuebles			-			-
Activos Intangibles		523.7	523.7	523.7	523.7	-
<b>Inversión Pública</b>	<b>16,716.4</b>	<b>-</b>	<b>16,716.4</b>	<b>16,716.4</b>	<b>16,573.3</b>	<b>-</b>
Obra Pública en Bienes de Dominio Público	16,716.4		16,716.4	16,716.4	16,573.3	-
Obra Pública en Bienes Propios			-			-
Proyectos Productivos y Acciones de Fomento			-			-
<b>Inversiones Financieras y Otras Provisiones</b>	<b>-</b>	<b>-</b>	<b>-</b>	<b>-</b>	<b>-</b>	<b>-</b>
Inversiones Para el Fomento de Actividades Productivas			-			-
Acciones y Participaciones de Capital			-			-
Compra de Títulos y Valores			-			-
Concesión de Préstamos			-			-
Inversiones en Fideicomisos, Mandatos y Otros Análogos			-			-
Otras Inversiones Financieras			-			-
Provisiones para Contingencias y Otras Erogaciones Especiales			-			-
<b>Participaciones y Aportaciones</b>	<b>-</b>	<b>-</b>	<b>-</b>	<b>-</b>	<b>-</b>	<b>-</b>
Participaciones			-			-
Aportaciones			-			-
Convenios			-			-
<b>Deuda Pública</b>	<b>-</b>	<b>8,568.0</b>	<b>8,568.0</b>	<b>8,568.0</b>	<b>8,568.0</b>	<b>-</b>
Amortización de la Deuda Pública			-			-
Intereses de la Deuda Pública			-			-
Comisiones de la Deuda Pública			-			-
Gastos de la Deuda Pública			-			-
Costo por Coberturas			-			-
Apoyos Financieros			-			-
Adeudos de Ejercicios Fiscales Anteriores (Adefas)		8,568.0	8,568.0	8,568.0	8,568.0	-
<b>Total del Gasto</b>	<b>78,628.9</b>	<b>9,880.6</b>	<b>88,509.5</b>	<b>82,339.1</b>	<b>80,488.3</b>	<b>6,170.4</b>

Universidad Estatal del Valle de Toluca  
Estado Analítico del Ejercicio del Presupuesto de Egresos  
Clasificación Económica (por Tipo de Gasto)  
Del 1 de Enero al 31 de Diciembre de 2019  
(Miles de Pesos)

Concepto	Egresos					Subejercicio
	Aprobado	Ampliaciones/ (Reducciones)	Modificado	Devengado	Pagado	
	1	2	3 = (1 + 2)	4	5	
Gasto Corriente	59,846.0	1,312.6	61,158.6	55,541.6	54,229.9	5,617.0
Gasto de Capital	18,782.9		18,782.9	18,229.5	17,690.4	553.4
Amortización de la Deuda y Disminución de Pasivos		8,568.0	8,568.0	8,568.0	8,568.0	-
Pensiones y Jubilaciones			-			-
Participaciones			-			-
<b>Total del Gasto</b>	<b>78,628.9</b>	<b>9,880.6</b>	<b>88,509.5</b>	<b>82,339.1</b>	<b>80,488.3</b>	<b>6,170.4</b>

Universidad Estatal del Valle de Toluca  
Estado Analítico del Ejercicio del Presupuesto de Egresos  
Clasificación Administrativa  
Del 1 de Enero al 31 de Diciembre de 2019  
(Miles de Pesos)

Concepto	Egresos					Subejercicio
	Aprobado	Ampliaciones/ (Reducciones)	Modificado	Devengado	Pagado	
	1	2	3 = (1 + 2)	4	5	
Entidades Paraestatales y Fideicomisos No Empresariales y No Financieros	78,628.9	9,880.6	88,509.5	82,339.1	80,488.3	6,170.4
Instituciones Públicas de Seguridad Social	-	-	-	-	-	-
Entidades Paraestatales Empresariales No Financieras con Participación Estatal Mayoritaria	-	-	-	-	-	-
Entidades Paraestatales Empresariales Financieras Monetarias con Participación Estatal Mayoritaria	-	-	-	-	-	-
Entidades Paraestatales Empresariales Financieras No Monetarias con Participación Estatal Mayoritaria	-	-	-	-	-	-
Fideicomisos Financieros Públicos con Participación Estatal Mayoritaria	-	-	-	-	-	-
<b>Total del Gasto</b>	<b>78,628.9</b>	<b>9,880.6</b>	<b>88,509.5</b>	<b>82,339.1</b>	<b>80,488.3</b>	<b>6,170.4</b>

Universidad Estatal del Valle de Toluca  
Estado Analítico del Ejercicio del Presupuesto de Egresos  
Clasificación Administrativa  
Del 1 de Enero al 31 de Diciembre de 2019  
(Miles de Pesos)

Concepto	Egresos					Subejercicio
	Aprobado	Ampliaciones/ (Reducciones)	Modificado	Devengado	Pagado	
	1	2	3 = (1 + 2)	4	5	
210C31 Universidad Estatal del Valle de Toluca	78,628.9	9,880.6	88,509.5	82,339.1	80,488.3	6,170.4
			-			-
			-			-
<b>Total del Gasto</b>	<b>78,628.9</b>	<b>9,880.6</b>	<b>88,509.5</b>	<b>82,339.1</b>	<b>80,488.3</b>	<b>6,170.4</b>



**Universidad Estatal del Valle de Toluca**  
**Estado Analítico del Ejercicio del Presupuesto de Egresos**  
**Clasificación Administrativa**  
**Del 1 de Enero al 31 de Diciembre de 2019**  
**(Miles de pesos)**

Concepto	Egresos					Subejercicio 6 = ( 3 - 4 )
	Aprobado	Ampliaciones/ (Reducciones)	Modificado	Devengado	Pagado	
	1	2	3 = ( 1 + 2 )	4	5	
Poder Ejecutivo	78,628.9	9,880.6	88,509.5	82,339.1	80,488.3	6,170.4
Poder Legislativo			-			-
Poder Judicial			-			-
Órganos Autónomos			-			-
<b>Total del Gasto</b>	<b>78,628.9</b>	<b>9,880.6</b>	<b>88,509.5</b>	<b>82,339.1</b>	<b>80,488.3</b>	<b>6,170.4</b>

**Universidad Estatal del Valle de Toluca**  
**Estado Analítico del Ejercicio del Presupuesto de Egresos**  
**Clasificación Funcional (Finalidad y Función)**  
**Del 1 de Enero al 31 de Diciembre de 2019**  
**(Miles de Pesos)**

Concepto	Egresos					Subejercicio 6 = ( 3 - 4 )
	Aprobado	Ampliaciones/ (Reducciones)	Modificado	Devengado	Pagado	
	1	2	3 = ( 1 + 2 )	4	5	
<b>Gobierno</b>	<b>863.4</b>	<b>-</b>	<b>863.4</b>	<b>371.8</b>	<b>333.8</b>	<b>491.6</b>
Legislación			-			-
Justicia			-			-
Coordinación de la Política de Gobierno	863.4		863.4	371.8	333.8	491.6
Relaciones Exteriores			-			-
Asuntos Financieros y Hacendarios			-			-
Seguridad Nacional			-			-
Asuntos de Orden Público y de Seguridad Interior			-			-
Otros Servicios Generales			-			-
<b>Desarrollo Social</b>	<b>77,765.5</b>	<b>1,312.6</b>	<b>79,078.1</b>	<b>73,399.3</b>	<b>71,586.5</b>	<b>5,678.8</b>
Protección Ambiental			-			-
Vivienda y Servicios a la Comunidad			-			-
Salud			-			-
Recreación, Cultura y Otras Manifestaciones Sociales			-			-
Educación	77,765.5	1,312.6	79,078.1	73,399.3	71,586.5	5,678.8
Protección Social			-			-
Otros Asuntos Sociales			-			-
<b>Desarrollo Económico</b>	<b>-</b>	<b>-</b>	<b>-</b>	<b>-</b>	<b>-</b>	<b>-</b>
Asuntos Económicos, Comerciales y Laborales en General			-			-
Agropecuaria, Silvicultura, Pesca y Caza			-			-
Combustibles y Energía			-			-
Minería, Manufacturas y Construcción			-			-
Transporte			-			-
Comunicaciones			-			-
Turismo			-			-
Ciencia, Tecnología e Innovación			-			-
Otras Industrias y Otros Asuntos Económicos			-			-
<b>Otras no Clasificadas en Funciones Anteriores</b>	<b>-</b>	<b>8,568.0</b>	<b>8,568.0</b>	<b>8,568.0</b>	<b>8,568.0</b>	<b>-</b>
Transacciones de la Deuda Pública / Costo Financiero de la Deuda			-			-
Transferencias, Participaciones y Aportaciones entre Diferentes Niveles y Órdenes de Gobierno			-			-
Saneamiento del Sistema Financiero			-			-
Adeudos de Ejercicios Fiscales Anteriores		8,568.0	8,568.0	8,568.0	8,568.0	-
<b>Total del Gasto</b>	<b>78,628.9</b>	<b>9,880.6</b>	<b>88,509.5</b>	<b>82,339.1</b>	<b>80,488.3</b>	<b>6,170.4</b>

Universidad Estatal del Valle de Toluca  
 Endeudamiento Neto  
 Del 1 de Enero al 31 de Diciembre de 2019  
 (Miles de Pesos)

Identificación de Crédito o Instrumento	Contratación/Colocación	Amortización	Endeudamiento Neto
	A	B	C = A - B
Créditos Bancarios			
			-
			-
			-
			-
			-
			-
Total Créditos Bancarios		-	-
Otros Instrumentos de Deuda			
			-
			-
			-
			-
			-
Total Otros Instrumentos de Deuda	-	-	-
<b>TOTAL</b>	-	-	-

NO Aplica

Universidad Estatal del Valle de Toluca  
 Intereses de la Deuda  
 Del 1 de Enero al 31 de Diciembre de 2019  
 (Miles de Pesos)

Identificación de Crédito o Instrumento	Devengado	Pagado
Créditos Bancarios		
Total de Intereses de Créditos Bancarios	-	-
Otros Instrumentos de Deuda		
Total de Intereses de Otros Instrumentos de Deuda	-	-
<b>TOTAL</b>	-	-

NO Aplica

U N E V T

Universidad Estatal del Valle de Toluca  
EGRESOS POR CAPÍTULO  
(Miles de Pesos)

EGRESOS	PREVISTO	P R E S U P U E S T O 2 0 1 9		TOTAL AUTORIZADO	EJERCIDO	V A R I A C I Ó N	
		ASIGNACIONES Y/O AMPLIACIONES	REDUCCIONES Y/O DISMINUCIONES			IMPORTE	%
Servicios Personales	40,868.9	4,337.6	3,310.8	41,895.7	40,079.5	1,816.2	4.3
Materiales y Suministros	6,946.6	1,383.7	1,343.7	6,986.6	4,930.0	2,056.6	29.4
Servicios Generales	10,701.6	3,945.4	3,699.6	10,947.4	10,016.8	930.6	8.5
Transferencias, Asignaciones, Subsidios y Otras Ayudas	1,329.0	50.3	50.3	1,329.0	515.4	813.6	61.2
Bienes Muebles, Inmuebles e Intangibles	2,066.4	1,048.0	1,048.0	2,066.4	1,513.0	553.4	26.8
Deuda Pública		8,568.0		8,568.0	8,568.0		
<b>S U B T O T A L</b>	<b>61,912.5</b>	<b>19,333.0</b>	<b>9,452.4</b>	<b>71,793.1</b>	<b>65,622.7</b>	<b>6,170.4</b>	<b>8.6</b>
Programa de Acciones para el Desarrollo	16,716.4			16,716.4	16,716.4		
<b>T O T A L</b>	<b>78,628.9</b>	<b>19,333.0</b>	<b>9,452.4</b>	<b>88,509.5</b>	<b>82,339.1</b>	<b>6,170.4</b>	<b>7.0</b>

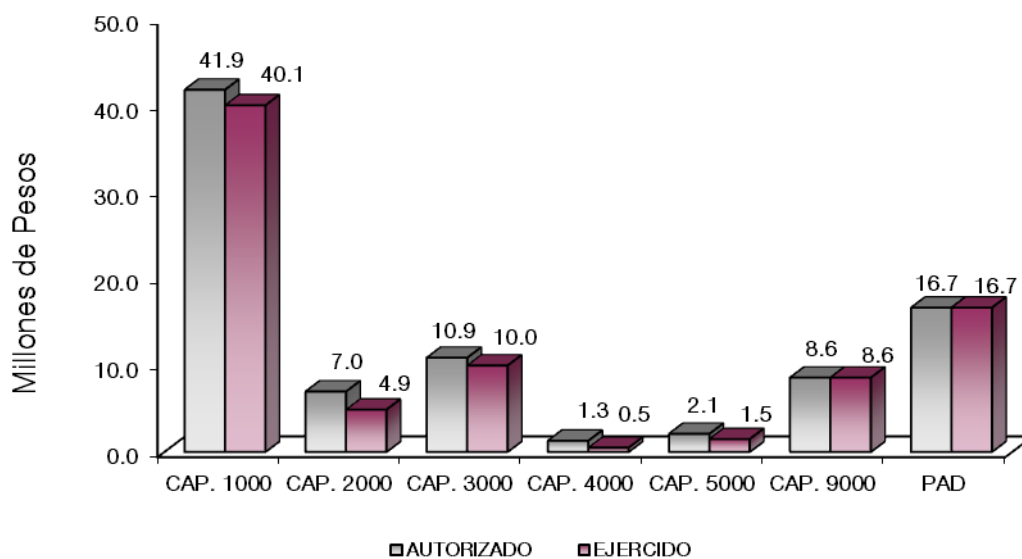

## NOTAS AL PRESUPUESTO DE EGRESOS

### EGRESOS

Se tuvo un presupuesto inicial de 78 millones 628.9 miles de pesos, presentando ampliaciones y traspasos netos de más por 9 millones 880.6 miles de pesos, con lo que se determinó un presupuesto modificado por 88 millones 509.5 miles de pesos, de los cuales se ejercieron 82 millones 339.1 miles de pesos, obteniendo una variación por 6 millones 170.4 miles de pesos, equivalente al 7 por ciento respecto al monto autorizado.

### SERVICIOS PERSONALES

Se tuvo un presupuesto autorizado inicial de 40 millones 868.9 miles de pesos, posteriormente se autorizaron ampliaciones y traspasos netos de más por 1 millón 26.8 miles pesos obteniendo un presupuesto modificado de 41 millones 895.7 miles de pesos, de los cuales se ejercieron 40 millones 79.5 miles de pesos, por lo que se tuvo un subejercicio de 1 millón 816.2 miles de pesos, lo que representó el 4.3 por ciento respecto al monto autorizado.

### MATERIALES Y SUMINISTROS

Se tuvo un autorizado inicial de 6 millones 946.6 miles de pesos, posteriormente, se autorizaron ampliaciones y traspasos netos de más por 40 mil pesos, lo que determinó un presupuesto modificado de 6 millones 986.6 miles de pesos, de los cuales se ejercieron 4 millones 930 mil pesos, obteniendo un subejercicio de 2 millones 56.6 miles de pesos, lo que representó el 29.4 por ciento respecto al monto autorizado.

### SERVICIOS GENERALES

Se autorizó inicialmente 10 millones 701.6 miles de pesos, posteriormente se autorizaron ampliaciones y traspasos netos de más por 245.8 miles de pesos, obteniendo un presupuesto modificado por 10 millones 947.4 miles de pesos. El importe ejercido fue de 10 millones 16.8 miles de pesos, obteniendo un subejercicio de 930.6 miles de pesos, lo que representó el 8.5 por ciento respecto al monto autorizado.

### TRANSFERENCIAS, ASIGNACIONES, SUBSIDIOS Y OTRAS AYUDAS

El presupuesto autorizado inicial de este capítulo fue de 1 millón 329 mil pesos. El importe ejercido fue de 515.4 miles de pesos, obteniendo un subejercicio de 813.6 miles de pesos, lo que representó el 61.2 por ciento respecto al monto autorizado.

### BIENES MUEBLES, INMUEBLES E INTANGIBLES

El presupuesto autorizado inicial de este capítulo fue de 2 millones 66.4 miles de pesos, de los cuales se ejercieron 1 millón 513 mil pesos, obteniendo un subejercicio de 553.4 miles de pesos, lo que representó el 26.8 por ciento respecto al monto autorizado.

**DEUDA PÚBLICA**

Se autorizó una ampliación para el pago de pasivos derivados de erogaciones devengadas y pendientes de liquidar al cierre del ejercicio fiscal anterior por 8 millones 568 mil pesos, ejerciéndose en su totalidad.

**PROGRAMA DE ACCIONES PARA EL DESARROLLO**

Se autorizaron recursos por 16 millones 716.4 miles de pesos, los cuales se ejercieron en su totalidad, llevando a cabo los siguientes proyectos:

- Proyecto de equipamiento para espacios educativos, laboratorios y de la Clínica Integral Universitaria de la Universidad Estatal del Valle de Toluca
- Proyecto de adecuaciones y mejoramiento de espacios Teórico Prácticos de la Universidad que contribuye a optimizar y potencializar su funcionamiento.
- Proyecto de mantenimiento Institucional en espacios educativos, laboratorios y de Clínica Integral Universitaria de la Universidad Estatal del Valle de Toluca.

INFORMACIÓN PRESUPUESTAL						
Universidad Estatal del Valle de Toluca EGRESOS POR OBJETO DEL GASTO (Miles de Pesos)						
CAPÍTULO Y OBJETO DEL GASTO	P R E S U P U E S T O 2 0 1 9					
	PREVISTO	ASIGNACIONES Y/O AMPLIACIONES	REDUCCIONES Y/O DISMINUCIONES	TOTAL AUTORIZADO	EJERCIDO	VARIACIÓN
<b>SERVICIOS PERSONALES</b>	<b>40,868.9</b>	<b>4,337.6</b>	<b>3,310.8</b>	<b>41,895.7</b>	<b>40,079.5</b>	<b>1,816.2</b>
Sueldo Base	24,924.6	2,293.2	1,742.9	25,474.9	24,365.9	1,109.0
Prima Vacacional	2,665.2	96.7	1,149.2	1,612.7	1,575.3	37.4
Aguinaldo	3,995.3	160.1	53.6	4,101.8	3,984.2	117.6
Vacaciones no Disfrutadas por Finiquito	27.0	26.2	2.0	51.2	40.8	10.4
Gratificación	269.1	1,330.6	92.9	1,506.8	1,507.0	-.2
Gratificación por Convenio	666.7	19.5	55.9	630.3	561.1	69.2
Aportaciones de Servicio de Salud	2,790.6	68.4	42.8	2,816.2	2,730.6	85.6
Aportaciones al Sistema Solidario de Reparto	2,104.7	63.4	68.9	2,099.2	2,007.2	92.0
Aportaciones del Sistema de Capitalización Individual	490.4	14.4	17.1	487.7	451.4	36.3
Aportaciones para Financiar los Gastos Generales de Administración del ISSEMyM	317.8		31.6	286.2	233.4	52.8
Aportaciones para Riesgo de Trabajo	340.5	18.8	1.9	357.4	343.1	14.3
Seguros y Fianzas	1.0	26.0	.1	26.9	26.0	.9
Cuotas para Fondo de Retiro	677.6	14.4	39.9	652.1	649.3	2.8
Seguro de Separación Individualizado	1.0			1.0		1.0
Viaticos	12.0	58.6	12.0	58.6	58.6	
Despensa	1,585.4	147.3		1,732.7	1,545.6	187.1
<b>MATERIALES Y SUMINISTROS</b>	<b>6,946.6</b>	<b>1,383.7</b>	<b>1,343.7</b>	<b>6,986.6</b>	<b>4,930.0</b>	<b>2,056.6</b>
Materiales y Útiles de Oficina	850.0	153.3	72.9	930.4	911.2	19.2
Enseres de Oficina	67.6		1.0	66.6	.3	66.3
Materiales y Útiles para el Procesamiento en Equipos y Bienes Informáticos	610.3	156.7	38.2	728.8	728.8	
Material de Información	5.7	12.4		18.1	12.4	5.7
Material y Enseres de Limpieza	294.9		152.3	142.6	49.7	92.9
Material Didáctico	713.7		153.9	559.8	46.5	513.3

CUENTA PÚBLICA DEL GOBIERNO, ORGANISMOS AUXILIARES Y AUTÓNOMOS DEL ESTADO DE MÉXICO 2019

CAPÍTULO Y OBJETO DEL GASTO	PRESUPUESTO 2019					
	PREVISTO	ASIGNACIONES Y/O AMPLIACIONES	REDUCCIONES Y/O DISMINUCIONES	TOTAL AUTORIZADO	EJERCIDO	VARIACIÓN
Material para Identificación y Registro	73.5	2.7		76.2	2.4	73.8
Productos Alimenticios para Personas	247.7	15.3	51.9	211.1	127.3	83.8
Utensilios para el Servicio de Alimentación	20.6	2.5		23.1	15.5	7.6
Materias Primas y Materiales de Producción		79.4		79.4	40.0	39.4
Material Eléctrico y Electrónico	243.7	32.4	122.0	154.1	57.9	96.2
Materiales Complementarios	393.8	24.9		418.7	418.7	
Vidrio y productos de vidrio		.5		.5	.5	
Artículos metálicos para la construcción		11.5		11.5	11.5	
Material de Señalización	293.5		106.5	187.0		187.0
Árboles y Plantas de Ornato	88.5			88.5		88.5
Materiales de Construcción	640.0	.8	562.6	78.2	27.9	50.3
Sustancias Químicas		.1		.1	.1	.0
Medicinas y Productos Farmacéuticos	5.4			5.4		5.4
Materiales, Accesorios y Suministros Médicos	1,200.0	6.6		1,206.6	1,181.6	25.0
Combustibles, Lubricantes y Aditivos	417.5			417.5	273.5	144.0
Vestuario y Uniformes	17.3	9.4		26.7	19.2	7.5
Refacciones, Accesorios y Herramientas	65.1	127.9		193.0	183.9	9.1
Refacciones y Accesorios Menores de Edificios	97.0			97.0	17.5	79.5
Refacciones y Accesorios para Equipo de Cómputo	288.3	5.2	62.3	231.2	53.7	177.5
Refacciones y Accesorios Menores de Equipo e Instrumental Médico y de Laboratorio	65.0	.3	20.1	45.2	.3	44.9
Refacciones y Accesorios Menores para Equipo de Transporte	24.0	66.4		90.4	74.2	16.2
Artículos para la Extinción de Incendios	223.5			223.5		223.5
Refacciones y Accesorios Menores de Mobiliario y equipo de administración		2.9		2.9	2.9	
Refacciones y Accesorios Menores de Maquinaria y Otros Equipos		.3		.3	.3	
Medidores de Agua						
Otros Enseres		672.2		672.2	672.2	
<b>SERVICIOS GENERALES</b>	<b>10,701.6</b>	<b>3,945.4</b>	<b>3,699.6</b>	<b>10,947.4</b>	<b>10,016.8</b>	<b>930.6</b>
Servicio de Energía Eléctrica	840.6	9.2	199.6	650.2	648.9	1.3
Gas	65.6		17.6	48.0	28.4	19.6
Servicio de Agua	35.0		10.0	25.0	3.0	22.0
Servicio de Telefonía Convencional	105.8		71.5	34.3	18.1	16.2
Servicios de Radiolocalización y Telecomunicación						
Servicios de Acceso a Internet	370.0	67.6	15.3	422.3	401.3	21.0
Servicio Postal y Telegráfico		1.2		1.2	1.2	
Servicios de Telecomunicación especializados		53.4		53.4	26.7	26.7
Asesorías Asociadas a Convenios o Acuerdos	1,435.9	366.3	508.8	1,293.4	1,101.2	192.2
Servicios Informáticos		1.7		1.7	1.7	
Servicios de Apoyo Administrativo y Fotocopiado	20.0	30.4	14.2	36.2	34.4	1.8
Servicios de Impresión de Documentos Oficiales	117.8	72.5	104.7	85.6	57.8	27.8
Servicios de Vigilancia	1,440.0	86.9	132.0	1,394.9	1,277.0	117.9
Servicios Bancarios y Financieros	222.8	47.0	153.0	116.8	116.8	.0
Seguros y Fianzas	111.7	706.8		818.5	818.5	
Fletes y Maniobras		2.0		2.0	2.0	
Reparación, Instalación y Mantenimiento de Bienes Informáticos Microfilmación y Tecn	810.2		784.0	26.2	14.6	11.6
Reparación y Mantenimiento para Equipo de maquinaria, otros equipos	754.1		743.4	10.7		10.7
Reparación, Instalación y Mantenimiento de Equipo Médico y de Laboratorio	131.4	149.6	9.0	272.0	236.6	35.4
Reparación y Mantenimiento de Vehículos Terrestres, Aéreos y Lacustres	56.7	4.8		61.5	60.0	1.5
Conservación y mantenimiento menor de inmuebles		244.5		244.5	244.5	
Adaptación de locales almacenes, bodegas y edificios		749.9		749.9	749.9	
Servicios de Lavandería, Limpieza e Higiene	1,884.2		53.1	1,831.1	1,703.0	128.1
Servicios de Fumigación	58.9	393.8		452.7	418.8	33.9
Publicaciones Oficiales y de Información en General para Difusión	44.9	47.6		92.5	47.6	44.9
Transportación Aérea		199.0		199.0	117.8	81.2
Gastos de Traslado por Vía Terrestre		26.6		26.6	13.3	13.3
Gastos de alimentación en territorio nacional		67.5	12.5	55.0	48.2	6.8
Gastos de hospedaje en territorio nacional		60.7		60.7	45.8	14.9
Gastos de Ceremonias Oficiales y de Orden Social	86.3	114.9		201.2	197.8	3.4
Gastos de Ceremonial		.3		.3	.3	
Congresos y Convenciones		199.5		199.5	199.5	
Exposiciones y Ferias		63.8		63.8	63.8	
Otros Impuestos y Derechos	164.9		98.3	66.6	49.2	17.4
Impuesto sobre Erogaciones por Remuneraciones al Trabajo Personal	1,006.3	124.9	42.7	1,088.5	1,028.9	59.6
Penas multas accesorios y actualizaciones		52.7		52.7	52.8	-.1
Gastos de Servicios Menores	938.3	.3	729.9	208.7	187.2	21.5
Impuesto sobre la renta	.2			.2	.2	

U N E V T

CAPÍTULO Y OBJETO DEL GASTO	P R E S U P U E S T O 2 0 1 9					
	PREVISTO	ASIGNACIONES Y/O AMPLIACIONES	REDUCCIONES Y/O DISMINUCIONES	TOTAL AUTORIZADO	EJERCIDO	VARIACIÓN
<b>TRANSFERENCIAS, ASIGNACIONES, SUBSIDIOS Y OTRAS AYUDAS</b>	<b>1,329.0</b>	<b>50.3</b>	<b>50.3</b>	<b>1,329.0</b>	<b>515.4</b>	<b>813.6</b>
Devolución de ingresos indebidos	6.4	50.3		56.7	56.0	.7
subsídios para capacitaciones y becas	120.2		3.9	116.3		116.3
becas y otras ayudas para programas	1,118.4		46.4	1,072.0	454.0	618.0
Gastos por servicios de Traslado de personas	76.4			76.4	5.4	71.0
Ayudas sociales a instituciones	7.6			7.6		7.6
<b>BIENES MUEBLES, INMUEBLES E INTANGIBLES</b>	<b>2,066.4</b>	<b>1,048.0</b>	<b>1,048.0</b>	<b>2,066.4</b>	<b>1,513.0</b>	<b>553.4</b>
Muebles y Enseres	2,066.4		908.7	1,157.7	604.4	553.3
Bienes Informáticos		278.8	139.3	139.5	139.4	.1
Otros Bienes Muebles		228.0		228.0	228.0	
Maquinaria y Equipo Industrial		17.4		17.4	17.4	
Licencias informáticas e intelectuales		523.8		523.8	523.8	
<b>DEUDA PÚBLICA</b>		<b>8,568.0</b>		<b>8,568.0</b>	<b>8,568.0</b>	
Por Ejercicios Anteriores		8,568.0		8,568.0	8,568.0	
<b>S U B T O T A L</b>	<b>61,912.5</b>	<b>19,333.0</b>	<b>9,452.4</b>	<b>71,793.1</b>	<b>65,622.7</b>	<b>6,170.4</b>
<b>INVERSIÓN PÚBLICA</b>	<b>16,716.4</b>			<b>16,716.4</b>	<b>16,716.4</b>	
Ramo 33	16,716.4			16,716.4	16,716.4	
<b>T O T A L</b>	<b>78,628.9</b>	<b>19,333.0</b>	<b>9,452.4</b>	<b>88,509.5</b>	<b>82,339.1</b>	<b>6,170.4</b>





# INFORMACIÓN PROGRAMÁTICA



U N E V T

Universidad Estatal del Valle de Toluca  
Gasto por Categoría Programática  
Del 1 de Enero al 31 de Diciembre de 2019  
(Miles de Pesos)

Concepto	Egresos					Subejercicio
	Aprobado	Ampliaciones/ (Reducciones)	Modificado	Devengado	Pagado	
	1	2	3=(1 + 2)	4	5	
<b>Programas</b>	78,628.9	1,312.6	79,941.5	73,771.1	71,920.3	6,170.4
<b>Subsidios: Sector Social y Privado o Entidades Federativas y Municipios</b>	-	-	-	-	-	-
Sujetos a Reglas de Operación			-			-
Otros Subsidios			-			-
<b>Desempeño de las Funciones</b>	78,628.9	1,312.6	79,941.5	73,771.1	71,920.3	6,170.4
Prestación de Servicios Públicos	78,628.9	1,312.6	79,941.5	73,771.1	71,920.3	6,170.4
Provisión de Bienes Públicos			-			-
Planeación, Seguimiento y Evaluación de Políticas Públicas			-			-
Promoción y Fomento			-			-
Regulación y Supervisión			-			-
Funciones de las Fuerzas Armadas (Únicamente Gobierno Federal)			-			-
Específicos			-			-
Proyectos de Inversión			-			-
<b>Administrativos y de Apoyo</b>	-	-	-	-	-	-
Apoyo al Proceso Presupuestario y para Mejorar la Eficiencia Institucional			-			-
Apoyo a la Función Pública y al Mejoramiento de la Gestión			-			-
Operaciones Ajenas			-			-
<b>Compromisos</b>	-	-	-	-	-	-
Obligaciones de Cumplimiento de Resolución Jurisdiccional			-			-
Desastres Naturales			-			-
<b>Obligaciones</b>	-	-	-	-	-	-
Pensiones y Jubilaciones			-			-
Aportaciones a la Seguridad Social			-			-
Aportaciones a Fondos de Estabilización			-			-
Aportaciones a Fondos de Inversión y Reestructura de Pensiones			-			-
<b>Programa de Gasto Federalizado (Gobierno Federal)</b>	-	-	-	-	-	-
Gasto Federalizado			-			-
<b>Participaciones a Entidades Federativas y Municipios</b>			-			-
<b>Costo Financiero, Deuda o Apoyos a Deudores y Ahorradores de la Banca</b>			-			-
<b>Adeudos de Ejercicios Fiscales Anteriores</b>		8,568.0	8,568.0	8,568.0	8,568.0	-
<b>Total del Gasto</b>	<b>78,628.9</b>	<b>9,880.6</b>	<b>88,509.5</b>	<b>82,339.1</b>	<b>80,488.3</b>	<b>6,170.4</b>

El Plan de Desarrollo del Estado de México 2017-2023, es un instrumento prospectivo con una visión hacia 2030. En él se concentran las bases para la elaboración de los programas sectoriales, especiales y regionales que delinearán de manera más puntual y detallada los pasos para el cumplimiento de los objetivos establecidos, así como los planes específicos de inversión que permitirán realizar la proyección de los recursos financieros. Este esfuerzo colectivo plasma los retos y desafíos de la agenda gubernamental con un profundo sentido de responsabilidad y con el compromiso de lograr un desarrollo democrático.

## SOCIAL

Programas de nueva generación para disminuir la desigualdad. El Gobierno del Estado de México considera prioritario desarrollar y conservar familias fuertes, promover el empleo y proteger el ingreso, particularmente el de las mujeres. En correspondencia con la Agenda 2030, el logro de estos propósitos influirá directa e indirectamente el cumplimiento de las metas globales que contribuirán a disminuir la pobreza y el hambre; procurarán el acceso a una vivienda y a servicios básicos adecuados; reducirán las desigualdades y la discriminación; promoverán una educación inclusiva, equitativa y de calidad, así como una vida sana y en general el bienestar. Diagnóstico: Pobreza y Hambre en el Estado de México.

## GOBIERNO CAPAZ Y RESPONSABLE

El reto de los gobiernos actuales versa sobre la eficacia en solucionar los problemas endémicos que aquejan a las sociedades modernas y uno de los mayores retos es hacerlo con apego al Estado de Derecho, ya que éste aporta las normas y los valores fundamentales que rigen la convivencia social, así como los derechos y obligaciones de los actores sociales y políticos.

Universidad Estatal del Valle de Toluca								
Egresos por Pilar y/o Eje Transversal								
(Miles de Pesos)								
PILAR Y/O EJE TRANSVERSAL	P R E S U P U E S T O 2 0 1 9				TOTAL AUTORIZADO	EJERCIDO	VARIACIÓN	
	PREVISTO	ASIGNACIONES Y/O AMPLIACIONES	REDUCCIONES Y/O DISMINUCIONES				IMPORTE	%
Social	77,765.5	10,730.2	9,417.6	79,078.1	73,399.3	5,678.8	7.2	
Gobierno Capaz y Responsable	863.4	8,602.8	34.8	9,431.4	8,939.8	491.6	5.2	
<b>T O T A L</b>	<b>78,628.9</b>	<b>19,333.0</b>	<b>9,452.4</b>	<b>88,509.5</b>	<b>82,339.1</b>	<b>6,170.4</b>	<b>7.0</b>	
	-----	-----	-----	-----	-----	-----	-----	

## UNEVT

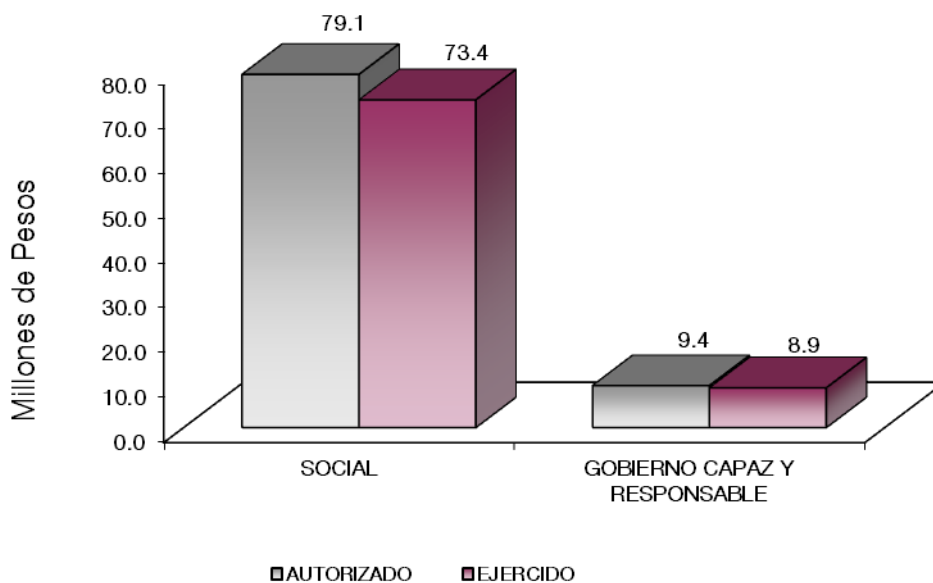

### FINALIDAD

#### SOCIAL

#### DESARROLLO SOCIAL

En esta finalidad se avanzará en la provisión de servicios a la población en materia de Protección Social, Educación, Salud, Vivienda y Servicios a la Comunidad, con lo que se apoyará fundamentalmente la consecución de las Metas Nacionales México Incluyente y México con Educación de Calidad.

El programa que desarrolló la Universidad Estatal del Valle de Toluca, busca cumplir los siguientes objetivos:

- Mejorar la calidad de la educación en todos los niveles.
- Formar integralmente al alumno para mejorar la calidad en la educación con énfasis en una formación a partir de valores universales, actitudes y hábitos positivos, mediante reconocimientos y competencias.
- Impulsar la vinculación efectiva de la Educación Media Superior y la Educación Superior con los sectores público, privado y social.

Universidad Estatal del Valle de Toluca							
Egresos por Programa (Miles de Pesos)							
PROGRAMA	P R E S U P U E S T O 2 0 1 9			TOTAL AUTORIZADO	EJERCIDO	VARIACIÓN	
	PREVISTO	ASIGNACIONES Y/O AMPLIACIONES	REDUCCIONES Y/O DISMINUCIONES			IMPORTE	%
Desarrollo de la Función Pública y Ética en el Servicio Público	863.4	34.8	34.8	863.4	371.8	491.6	56.9
Educación Superior	74,389.3	10,204.4	8,891.8	75,701.9	71,695.2	4,006.7	5.3
Gestión de las Políticas Educativas	467.0	127.9	127.9	467.0	234.1	232.9	49.9
Modernización de la Educación	2,909.2	397.9	397.9	2,909.2	1,470.0	1,439.2	49.5
Previsiones para el Pago de Adeudos de Ejercicios Fiscales Anteriores		8,568.0		8,568.0	8,568.0		
<b>TOTAL</b>	<b>78,628.9</b>	<b>19,333.0</b>	<b>9,452.4</b>	<b>88,509.5</b>	<b>82,339.1</b>	<b>6,170.4</b>	<b>7.0</b>

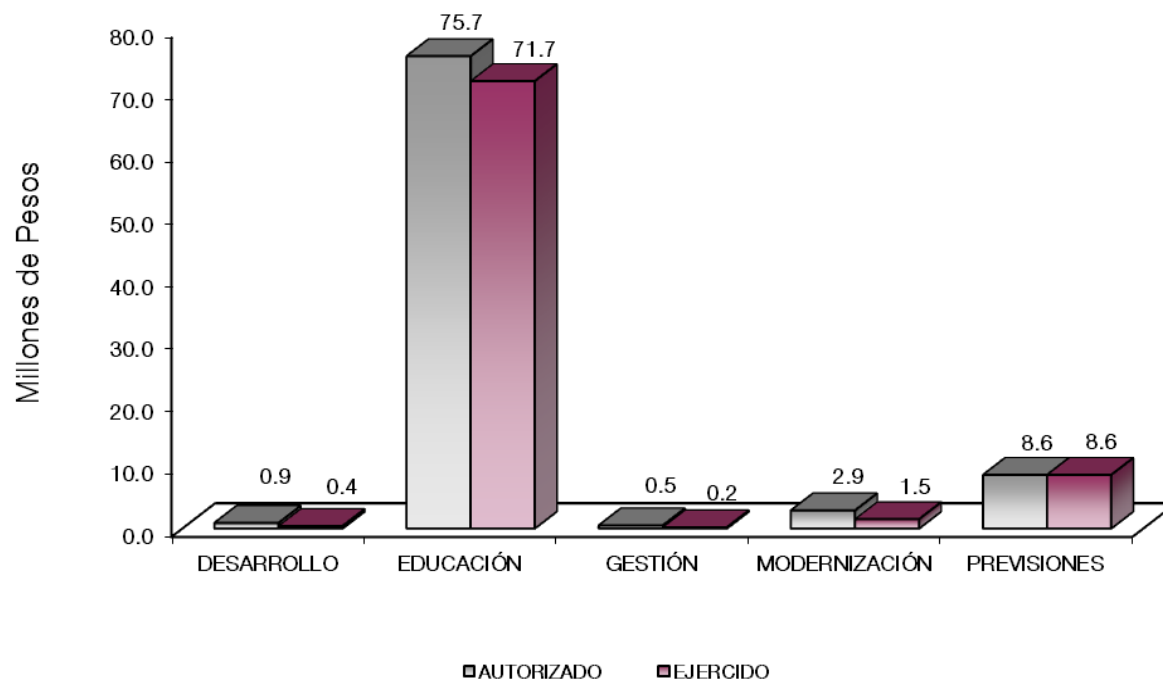

## AVANCE OPERATIVO-PROGRAMÁTICO Y PRESUPUESTAL

### GOBIERNO CAPAZ Y RESPONSABLE

#### GOBIERNO

#### COORDINACIÓN DE LAS POLÍTICAS DE GOBIERNO

#### 01 03 04 01 DESARROLLO DE LA FUNCIÓN PÚBLICA Y ÉTICA EN EL SERVICIO PÚBLICO.

#### 01 03 04 01 01 01 FISCALIZACIÓN, CONTROL Y EVALUACIÓN INTERNA DE LA GESTIÓN PÚBLICA.

#### **Realizar Auditorías, con el Propósito de Verificar el Cumplimiento del Marco Normativo que Regula el Funcionamiento de las Dependencias y Organismos Auxiliares del Ejecutivo Estatal y los Ayuntamientos.**

El Órgano de Interno de Control programó 5 auditorías para analizar, verificar y evaluar de manera objetiva, las evidencias relacionadas con los informes de las actividades financieras y de gestión del organismo, con el fin de determinar el grado de cumplimiento y apego a la normatividad, logrando alcanzar 5 auditorías en el ejercicio que significó el 100 por ciento de lo programado; las auditorías que se realizaron son las siguientes: 1) Auditoría Financiera a los Egresos del Capítulo 1000, referente al pago de aguinaldo, prima vacacional, finiquitos y deducciones en congruencia con los tabuladores de sueldos expedidos por el Gobierno del Estado de México, a cargo de la Dirección Administrativa por el periodo de 1° de Octubre al 31 de diciembre de 2018. 2) Auditoría Financiera a los Egresos del Capítulo 2000, referente a la partida 2100 materiales de administración, emisión de documentos, a cargo de la Dirección Administrativa por el periodo de 1 de enero al 31 de marzo de 2019. 3) Auditoría Federal directa financiera a las Adquisiciones con recursos del XI RAMI, a cargo de la Dirección Administrativa durante el periodo del 1 de febrero al 30 de abril de 2019. 4) Auditoría administrativa a los servicios personales, al ingreso, evaluación, promoción y permanencia del personal académico de la Universidad Estatal del Valle de Toluca, a cargo de la Dirección de Carrera y Dirección Administrativa, por el periodo de 1 de junio al 31 de agosto de 2019. 5) Auditoría administrativa a operaciones y funciones y metas de la Dirección de Vinculación referente al proyecto Convivencia escolar sin violencia, durante el periodo del 1 de julio al 30 de septiembre de 2019.

**Realizar Evaluaciones para Determinar el Grado de Eficacia y Eficiencia en los Procesos, así como en el Desempeño Institucional de las Dependencias y Organismos Auxiliares del Ejecutivo Estatal.** Se programó 1 proceso de evaluación con la finalidad de determinar el grado de eficacia y eficiencia con que han sido empleados los recursos destinados a alcanzar los objetivos previstos en la atención a la comunidad universitaria, posibilitando la determinación de las desviaciones y la adopción de medidas correctivas que garanticen el cumplimiento adecuado de las metas, alcanzando el 100 por ciento de lo programado. Se evaluó el Desempeño Institucional al Proyecto Tecnología Aplicada a la Educación a la Dirección Académica, por el periodo del 1° de Marzo al 31 de mayo de 2019.

**Realizar Inspecciones a Rubros Específicos en las Dependencias, Organismos Auxiliares del Ejecutivo Estatal y en su caso Ayuntamientos, con el Propósito de Constatar el Cumplimiento del Marco Normativo que lo Regula.** Con la finalidad de llevar a cabo el examen físico de los recursos o de documentos que soportan las operaciones administrativas del organismo se programaron 30 inspecciones, logrando alcanzar el 100 por ciento de la meta programada realizados a: Inspección a la Integración de la Entrega y Recepción de las Dependencias, Unidades Administrativas y Organismos Auxiliares de la Universidad Estatal del Valle de Toluca, Inspección a la Actualización de la Página del IPOMEX, en el 2019, Revisión General a Estados Financieros, Inspección a Recursos Federales transferidos al estado por Subsidio, Convenio y/o Asignación, Inspección a la concentración y resguardo de equipos en el 2019, Inspección al fondo fijo de caja y formas valoradas, Inspección a la realización de inventarios físicos de bienes muebles, Inspección a la comprobación de recursos estatales y federales. Inspección al cumplimiento del protocolo de actuación de los Servidores Públicos que intervienen en las contrataciones públicas, prorrogas, el otorgamiento de licencias permisos, autorizaciones, concesiones y sus modificatorios nacionales como internacionales, Inspecciones al cumplimiento de las metas físicas y su congruencia con el presupuesto de la meta al integrar estudiantes al programa de educación dual para fortalecer su educación.

**Participar en Testificaciones, con el Propósito de Asegurarse que los Actos Administrativos se Realicen Conforme a la Normatividad Vigente.** La Contraloría Interna participó en 15 verificaciones de actos oficiales y otros que celebraron el organismo y sus servidores públicos, con la finalidad de dejar constancia, cubriendo la meta programada en un 100 por ciento.

**Participar el Órgano Interno de Control en Reuniones que por Mandato Legal o Disposición Administrativa así lo Requiera.** La Titular del Órgano Interno de Control intervino en 17 de 23 sesiones programadas con órganos de gobierno, órganos colegiados y reuniones de trabajo, que por mandato legal o de orden administrativo, requieren de servidores públicos representantes de la Contraloría Interna. Cubriendo la meta programada en un 73.9 por ciento.

## SOCIAL

### EDUCACIÓN

#### 02 05 03 01 EDUCACIÓN SUPERIOR.

#### 02 05 03 01 01 02 EDUCACIÓN SUPERIOR UNIVERSITARIA

**Atender a la Matrícula de Educación Superior Universitaria.** En diez años, la matrícula de la Universidad se ha incrementado en 1 mil 415 por ciento, en promedio anual 150 por ciento, así la matrícula inicial en 2009 fue de 109 estudiantes, en 2013, aumentó a 1 mil 177, en el 2014, con la apertura del Plantel Amanalco creció a 1 mil 516 estudiantes y el ciclo escolar 2019 - 2020 inició con una matrícula de 1 mil 652 alumnos (27 por ciento hombres y 73 por ciento mujeres), provenientes de 87 municipios del Estado de México, así como de la Ciudad de México, Guerrero, Nayarit, Jalisco, Querétaro, San Luis Potosí, Hidalgo y Michoacán. Si bien, se programó captar una matrícula de 2 mil 405 estudiantes, se cumplió en un 68.7 por ciento.

Esta Universidad llevará a cabo procesos tutoriales para disminuir el índice de desceción de bajas académicas.

**Atender a los Estudiantes de Nuevo Ingreso de Educación Superior Universitaria.** Esta meta se encuentra en la misma situación de la anterior, *Atender a la Matrícula de Educación Superior Universitaria*, pues se programó atender a 620 alumnos de nuevo ingreso, cumpliendo con el 73.9 por ciento. Así mismo, se reforzará el trabajo de captación de estudiantes por parte de la Dirección de Promoción Educativa y Vinculación con el apoyo de la Dirección Académica.

**Capacitar al Personal Directivo y Administrativo.** Se programó capacitar a 55 servidores públicos, entre ellos directivos y administrativos, en temas como archivo, integración y desarrollo personal, con el objetivo de que cuenten con los conocimientos necesarios para el buen desempeño de las actividades que se desarrollan en cada una de las Unidades Administrativas de esta Universidad, alcanzando la meta un 100 por ciento.

**Capacitar y Actualizar al Personal Docente.** Se programó capacitar a 90 docentes, con el propósito de elevar los conocimientos, aptitudes y habilidades profesionales que permitan un correcto desempeño en las aulas de la institución, en temas como: Planeación Académica, Manejo de Grupos, Evaluación del Aprendizaje, métodos, técnicas y procedimientos de datos estadísticos, entre otros, con la finalidad de atender de manera oportuna las demandas de la comunidad estudiantil en el marco de una mejor calidad educativa, cubriendo así la meta programada en un 100 por ciento.

**Desarrollar Proyectos de Investigación.** Con la finalidad de generar conocimientos que promuevan el crecimiento académico de los docentes y estudiantes, se programaron 12 proyectos de investigación los cuales son:

Sensibilización de la Vejez en la Educación Básica como Estrategia Gerontológica;



Hacia un Manual de Intervención Gerontológica en Pacientes con Secuelas de Enfermedad Vascul ar Cerebral (Evc);

Eficacia de las Superficies de Soporte: Cojines, Salea, Colchón para la Prevención del Desarrollo y/o Evolución de Ulceras por Presión (Upp);

Sensibilización de la Vejez en la Educación Básica como Estrategia Gerontológica;

Efecto terapéutico del ejercicio saludable (Qi Gong) en los estudiantes del séptimo semestre que otorgan consulta en la Clínica Integral Universitaria 2018;

Eficacia de la aplicación de Electroterapia comparada con electroacupuntura en pacientes con diagnóstico de Lumbalgia Mecanopostural Sub Aguda atendidos en la CIU de la UNEVT;

Tratamiento en insuficiencia venosa crónica grado C0 a C3 con Acupuntural y ejercicios de Buerger Allen, para valorar en nivel de independencia, en la CIU 2019;

Eficacia de la aplicación de corriente premodulada en persona con Lumbago no sistematizado crónico, que asisten a la CIU abril-julio de 2019;

Análisis comparativo de la termografía de la columna vertebral antes y después del ajuste vertebral;

Impacto quiropráctico sobre el metabolismo medido con uroanálisis en pacientes con diabetes mellitus;

Análisis correlacional de la deficiencia de la longitud de la pierna observacional quiropráctica y la medición por escalometrías radiológica en pacientes de una Clínica Universitaria en Ocoyoacac;

Alteraciones neuromusculoesqueléticas asociadas a las posturas adoptadas en cirujanos dentistas de la Universidad Autónoma del Estado de México de noviembre de 2018 mayo de 2019, dando cumplimiento a la meta en un 100 por ciento.

**Lograr que los Estudiantes Egresen en el Periodo Establecido.** En el año 2019 esta Universidad contó con la quinta generación de pasantes, con un total de 170 estudiantes de la generación 2015-2019. Esta meta se alcanzó al 100 por ciento. Por lo anterior, se han establecido mecanismos académicos, entre ellos las tutorías académicas, difusión de convocatorias y atención oportuna en la solicitud de becas, para lograr que egrese la mayor cantidad de estudiantes; asimismo, se han reforzado las asesorías con el fin de solventar las debilidades de aprendizaje de los estudiantes en riesgo de deserción.

**Coadyuvar a que los Egresados Obtengan su Título Profesional de Educación Superior.** Se logró la meta de coadyuvar a que los egresados obtengan su título profesional a través de acciones orientadas a lograr la permanencia, egreso y titulación de 136 estudiantes a través de 7 modalidades:

Tesis Profesional  
 Libro de Texto  
 Promedio General Sobresaliente  
 Posgrado  
 Créditos Adicionales de Especialidad  
 Experiencia Profesional  
 Memoria de servicio social.

Asimismo, en este año se efectuó el mayor número de modificaciones a reglamentos y lineamientos que impactan a la comunidad estudiantil, como: el Reglamento de las y los Estudiantes, el Reglamento de Titulación, el Manual de Titulación, el Reglamento de Acreditación de Asignaturas y los Lineamientos de Prestación del Servicio Social. Dichas modificaciones y/o actualización obedecen a una forma de hacer frente a las

necesidades académicas orientadas a garantizar el objeto de la universidad, a través de una gestión responsable que garantiza el acceso, la permanencia y el egreso de los estudiantes.

**Evaluar al Personal Docente con la Finalidad de Encontrar Áreas de Oportunidad para Mejorar su Desempeño.** Se llevó a cabo la evaluación diagnóstica a 102 docentes cumpliendo la meta al 100 por ciento, con la finalidad de conocer las necesidades de capacitación y establecer las acciones necesarias que permiten ofrecer una educación de calidad. Dicha evaluación contempla los rubros de apreciación estudiantil con 30 por ciento, apreciación del director (a) de licenciatura 40 por ciento, puntualidad y asistencia 20 por ciento y entrega de actas de evaluación en los tiempos establecidos al Departamento de Servicios Escolares 10 por ciento. De acuerdo con los resultados de la evaluación de los resultados fueron el 7.4 por ciento de los docentes evaluados, obtuvieron un puntaje menor de 80, para los cuales se han desarrollado actividades académicas y de reforzamiento en didácticas universitarias, manejo de grupos, planeación académica, evaluación del aprendizaje, competencias docentes con la finalidad de elevar su puntaje en el próximo diagnóstico académico, el 35.2 por ciento de nuestra comunidad docente obtuvo una calificación del 90 a 95 y el 57.3 por ciento obtuvieron una calificación sobresaliente superior a 96 puntos. De donde se advierte que la percepción del desempeño de los docentes por parte de la comunidad universitaria es favorable.

**Realizar Acciones Culturales, Deportivas y Cívicas.** La formación integral de nuestros estudiantes es parte esencial en su desarrollo académico y profesional, por lo que se llevan a cabo diferentes talleres culturales y deportivos (danza, música, piano, fotografía, activación física), con el objetivo de fortalecer sus destrezas y habilidades, que, a su vez, crea una atmósfera agradable, aumenta la participación, facilita la comunicación, refuerza las normas de convivencia y desarrolla la capacidad de adaptación a diversos ambientes sociales. En este orden de ideas, se programaron 11 acciones que se cumplieron al 100 por ciento, beneficiando a 1 mil 2 estudiantes, 3 Recitales de música, 1 evento de interpretación de canciones tradicionales mexicanas en el evento "identidad, orgullo y rescate de nuestras tradiciones" con motivo de la celebración de día de muertos, 4 Participaciones de danza folklórica y ballet Alebrijes de la UNEVT, se realizaron 3 torneos internos de futbol (30 equipos) con la participación de 202 alumnos y 50 alumnas.

**Realizar Proyectos Emprendedores en Educación Superior Universitaria.** Con la finalidad de desarrollar acciones para fomentar una cultura emprendedora se llevó a cabo el proyecto denominado: Elaboración de productos de origen natural con ingredientes activos extraídos de plantas, utilizados con fines medicinales, con el objetivo de utilizar las propiedades curativas de las plantas para la elaboración de productos medicinales, como tinturas, cápsulas, pomadas, jabones, jarabes, cremas, shampoo y gel. En dicho proyecto participaron 9 docentes y 4 estudiantes de la licenciatura en Acupuntura Humana Rehabilitatoria. Esta meta se cumplió al 100 por ciento.

**Contactar Egresados en Educación Superior Universitaria para Identificar las Características de su Ubicación en el Campo Laboral, así como la Pertinencia de su Formación Académica.** Con la finalidad de establecer un vínculo de comunicación permanente entre la Universidad y sus egresados, se realizó el levantamiento de una encuesta en plataforma digital a 170 egresados, en donde se busca conocer su situación académica o laboral y con ello analizar la pertinencia de la formación académica, de tal manera que se generaron indicadores que apoyan a la toma de decisiones y la planeación académica institucional, cumpliendo al 100 por ciento con la meta.

**Certificar y/o Mantener Procesos.** La Universidad programó la certificación, en este sentido, se desarrollaron 2 auditorías, interna y externa al sistema de gestión de la calidad de los procesos de preinscripción, inscripción y reinscripción bajo la norma ISO 9001:2015, con el objetivo de renovar el certificado, logrando la recertificación que expira el 19 de diciembre de 2022. Esta meta se cumplió al 100 por ciento.

**Impulsar la Internacionalización entre la Comunidad de la Institución.** Con el objetivo de fortalecer el vínculo con el extranjero, la formación de los estudiantes, la actualización de la comunidad docente y la investigación, esta Casa de Estudios programó una acción de internacionalización, en donde participaron 4 docentes de la licenciatura de Acupuntura Humana Rehabilitatoria, que en coordinación con la Secretaría de Relaciones

Exteriores viajaron a China, para el “Training Course on Traditional Chinese Medicine Skills for México” que desarrolló la Academia de Ciencias Médicas de China. Esta meta se cumplió al 100 por ciento.

**Promover la Ampliación y Modernización de la Infraestructura que permita a los Usuarios un Lugar Adecuado de Acuerdo al programa que Tienen Asignados.** Se autorizó la realización de las siguientes mejoras en la Universidad Estatal del Valle de Toluca, Equipamiento para espacios educativos y laboratorios de la Clínica Integral Universitaria; Adecuación y mejoramiento de espacios Teóricos-Prácticos que contribuyen en optimizar y potencializar su funcionamiento y mantenimiento institucional en espacios educativos, laboratorios y de la clínica integral universitaria alcanzando al 100 por ciento la meta programada.

## 02 05 06 01 GESTIÓN DE LAS POLÍTICAS EDUCATIVAS

### 02 05 06 01 02 04 VINCULACIÓN CON EL SECTOR PRODUCTIVO

**Firmar Nuevos Convenios con los Sectores Público, Privado y Social.** La vinculación es el contacto directo de la Universidad con la sociedad, con los sectores público, privado y social, como fuente de retroalimentación, permite conocer y atender necesidades específicas a través de la implementación de proyectos coordinados. Asimismo, es un medio para promover los servicios de la institución en un esquema de beneficio mutuo. En este contexto, se firmaron 11 nuevos convenios, en los que fueron beneficiados 303 estudiantes de servicio social y 55 del modelo de Educación Dual, cumpliendo la meta en un 100 por ciento.

**Integrar Estudiantes al Programa de Educación Dual para Fortalecer su Formación.** En atención al acuerdo del Secretario de Educación por el que se establece y regula la educación dual a nivel medio superior y superior en el Estado de México y de acuerdo al manual de operación, esta Institución programó integrar a 54 estudiantes a dicho programa, para fortalecer su formación desarrollando aptitudes y habilidades en unidades económicas, por lo que se logró alcanzar la meta en un 101.9 por ciento, inscribiendo a 55 estudiantes entre las tres licenciaturas, que representó un 47.4 por ciento de la matrícula potencial, distribuidos en 13 Unidades económicas.

**Realizar Acciones de Vinculación con el Sector Público, Privado y Social.** Con el objetivo de realizar acciones de vinculación que permitan establecer lazos de colaboración con los sectores público, privado y social, la Universidad programó llevar a cabo 1 acción, por lo que se realizaron 7 jornadas de salud en los municipios: El Oro, Lerma, Ocoyoacac, Otzolotepec, San Mateo Atenco, Toluca y Xonacatlán, brindando atención a 2 mil 127 personas con los servicios de Quiropráctica, Acupuntura y Gerontología, cumpliendo al 100 por ciento esta meta.

## 02 05 06 02 MODERNIZACIÓN DE LA EDUCACIÓN

### 02 05 06 02 01 01 FORTALECIMIENTO DE CALIDAD EDUCATIVA

**Impartir el Idioma Inglés a los Estudiantes en Educación Superior.** Con la finalidad de fomentar e impulsar acciones encaminadas al desarrollo de habilidades comunicativas en lengua extranjera inglés y fortalecer la expresión de las y los estudiantes, se dio acceso a 400 estudiantes para participar en la implementación del curso del idioma, la meta se cumplió al 100 por ciento. De manera paralela, esta casa de estudios trabaja para ofertar el aprendizaje del idioma inglés al mayor número de estudiantes, a través de la gestión de recursos extraordinarios, con el objetivo de incrementar los índices de titulación, cumplir con los requisitos para movilidad internacional, además de fomentar la consulta de bibliografía especializada acorde a cada programa educativo.

### 02 05 06 02 01 04 TECNOLOGÍA APLICADA A LA EDUCACIÓN

**Destinar el Equipo de Cómputo al Proceso de Enseñanzas-Aprendizaje en Educación Superior.** En este año se programó alcanzar la meta de 190 equipos y se alcanzó en un 80.5 por ciento, equivalente a un total de 153 equipos. La variación que se presentó corresponde a que en fecha 14 de enero de 2019, se suscitó un

robo de equipos de cómputo del laboratorio en el Plantel Amanalco, sin embargo, esta Institución continuará buscando recursos extraordinarios Estatales y Federales, para alcanzar la meta programada.

## 02 05 06 02 01 05 CONVIVENCIA ESCOLAR SIN VIOLENCIA

**Realizar Acciones para la Prevención de la Violencia Escolar en Educación Superior.** En atención a lo establecido en el Plan de Desarrollo 2017-2023 del Estado de México, se realizaron 10 acciones para prevenir la violencia escolar en nuestras aulas, y como una forma de erradicar la violencia escolar es crear una cultura de prevención, haciendo consciencia sobre la importancia que tiene eliminar la violencia escolar y fortalecer habilidades para la resolución de conflictos, se alcanzó la meta un 100 por ciento.

**Realizar Acciones para la Igualdad de Trato y Oportunidades entre las Mujeres y Hombres.** Una prioridad para la Universidad es contar con una cultura que promueva la equidad de género entre nuestra comunidad, motivo por lo cual se programaron 10 acciones, beneficiando a un total de 1 mil 652 personas, cumpliendo la meta al 100 por ciento. Se realizó un curso de integración donde asistió el personal académico y administrativo de la UNEVT. Se realizó el programa anual de capacitación, para personal docente y administrativo de esta Universidad. Se llevó a cabo la Ponencia titulada "Igualdad de Género". Se emprendieron acciones de promoción y difusión de los servicios e instalaciones de nuestra Casa de Estudios, con el objeto de que la comunidad universitaria como público en general haga uso de estos servicios y tengan la opción de cuidar su salud. Como una acción de reconocimiento a la noble tarea que realizan los abogados y secretarías que trabaja en nuestra Institución, así como al resto que ayuda a la población mexiquense, se realizó una publicación en redes sociales.

Universidad Estatal del Valle de Toluca																		
Avance Operativo - Programático y Presupuestal																		
Enero - Diciembre de 2019																		
M E T A S																		
PRESUPUESTO 2019																		
(Miles de Pesos)																		
FIN	FUN	SF	PP	SP	Pr	DESCRIPCIÓN	UNIDAD DE MEDIDA	PROGRAMADO	ALCANZADO	AVANCE %	AUTORIZADO ANUAL	EJERCIDO	%					
<b>GOBIERNO CAPAZ Y RESPONSABLE</b>																		
<b>GOBIERNO</b>																		
<b>COORDINACIÓN DE LAS POLÍTICAS DE GOBIERNO</b>																		
01	03	04	01	<b>DESARROLLO DE LA FUNCIÓN PÚBLICA Y ÉTICA EN EL SERVICIO PÚBLICO</b>										863.4	371.8	43.1		
01	03	04	01	01	01	<b>FISCALIZACIÓN, CONTROL Y EVALUACIÓN INTERNA DE LA GESTIÓN PÚBLICA</b>										863.4	371.8	43.1
						Realizar auditorias, con el propósito de verificar el cumplimiento del marco normativo que regula el funcionamiento de las dependencias y organismos auxiliares del Ejecutivo Estatal y los Ayuntamientos	Auditoria	5	5	100								
						Realizar evaluaciones para determinar el grado de eficacia y eficiencia en los procesos, así como en el desempeño institucional de las Dependencias y Organismos Auxiliares del Ejecutivo Estatal	Evaluación	1	1	100								
						Realizar inspecciones a rubros específicos en las dependencias, organismos auxiliares del Ejecutivo Estatal y en su caso Ayuntamientos, con el propósito de constatar el cumplimiento del marco normativo que lo regula	Inspección	30	30	100								
						Participar en testificaciones con el propósito de asegurarse que los actos administrativos se realicen conforme a la normatividad vigente	Testificación	15	15	100								
						Participación del órgano interno de control en reuniones que por mandato legal o disposición administrativa así lo requiera	Sesión	23	17	73.9								
<b>SOCIAL</b>																		
<b>EDUCACIÓN</b>																		
02	05	03	01	<b>EDUCACIÓN SUPERIOR</b>										75,701.9	71,695.2	94.7		
02	05	03	01	01	02	<b>EDUCACIÓN SUPERIOR UNIVERSITARIA</b>										75,701.9	71,695.2	94.7
						Atender la matrícula de educación superior universitaria	Estudiante	2,405	1,652	68.7								
						Atender a los estudiantes de nuevo ingreso de educación superior universitaria	Estudiante	620	458	73.9								
						Capacitar al personal directivo y administrativo	Persona	55	55	100								

U N E V T

FIN	FUN	SF	PP	SP	Pr	DESCRIPCIÓN	UNIDAD DE MEDIDA	M E T A S		P R E S U P U E S T O 2 0 1 9 (Miles de Pesos)			
								PROGRAMADO	ALCANZADO	AVANCE %	AUTORIZADO ANUAL	EJERCIDO	%
						Capacitar y actualizar al personal docente	Docente	90	90	100			
						Desarrollar proyectos de investigación	Proyecto	12	12	100			
						Lograr que los estudiantes egresen en el periodo establecido	Estudiante	170	170	100			
						Coadyuvar a que los egresados obtengan su título profesional de educación superior	Documento	136	136	100			
						Evaluar al personal docente con la finalidad de encontrar áreas de oportunidad para mejorar su desempeño	Docente	102	102	100			
						Realizar acciones culturales, deportivas y cívicas	Acción	11	11	100			
						Realizar proyectos emprendedores en educación superior universitaria	Proyecto	1	1	100			
						Contactar egresados en educación superior universitaria para identificar las características de su ubicación en el campo laboral, así como la pertinencia de su formación académica	Egresado	170	170	100			
						Certificar y/o mantener procesos	Certificado	1	1	100			
						Impulsar la internacionalización entre la comunidad de la institución	Persona	4	4	100			
						Promover la Ampliación y Modernización de la Infraestructura que permita a los Usuarios un Lugar adecuado de acuerdo al programa que tienen asignados	Proyecto	1	1	100			
02	05	06	01			<b>GESTIÓN DE LAS POLÍTICAS EDUCATIVAS</b>					467.0	234.1	50.1
02	05	06	01	02	04	<b>VINCULACIÓN CON EL SECTOR PRODUCTIVO</b>					467.0	234.1	50.1
						Firmar nuevos convenios con los sectores público, privado y social	Convenio	11	11	100			
						Integrar estudiantes al programa de educación dual para fortalecer su formación	Estudiante	54	55	101.9			
						Realizar acciones de vinculación con los sectores público, privado y social	Acción	1	1	100			
02	05	06	02			<b>MODERNIZACIÓN DE LA EDUCACIÓN</b>					2,909.2	1,470.0	50.5
02	05	06	02	01	01	<b>FORTALECIMIENTO DE LA CALIDAD EDUCATIVA</b>					1,004.3	325.3	32.4
						Impartir el idioma inglés a los estudiantes en educación superior	Estudiante	400	400	100			
02	05	06	02	01	04	<b>TECNOLOGÍA APLICADA A LA EDUCACIÓN</b>					1,725.4	1,144.7	66.3
						Destinar equipo de cómputo al proceso de enseñanza-aprendizaje en educación superior	Equipo de Cómputo	190	153	80.5			
02	05	06	02	01	05	<b>CONVIVENCIA ESCOLAR SIN VIOLENCIA</b>					179.5		
						Realizar acciones para la prevención de la violencia escolar en educación superior	Acción	10	10	100			
						Realizar acciones para la igualdad de trato y oportunidades entre las mujeres y hombres	Acción	10	10	100			
						<b>GOBIERNO CAPAZ Y RESPONSABLE</b>							
						<b>OTROS NO CLASIFICADOS EN FUNCIONES ANTERIORES</b>							
04	01	04	04			<b>PREVISIÓN PARA EL PAGO DE ADEUDOS DE EJERCICIOS FISCALES ANTERIORES</b>					8,568.0	8,568.0	100.0
04	01	04	04	01	01	<b>PASIVOS DERIVADOS DE EROGACIONES DEVENGADAS Y PENDIENTES DE EJERCICIOS ANTERIORES</b>					8,568.0	8,568.0	100.0
						Registro de pagos de adeudos de ejercicios fiscales anteriores	Documento	1	1	100			
<b>T O T A L</b>											88,509.5	82,339.1	93.0
											-----	-----	-----



# ANEXOS ESTABLECIDOS EN DIFERENTES ORDENAMIENTOS





U N E V T

Relación de Bienes Inmuebles que Componen el Patrimonio  
Cuenta Pública al 31 de Diciembre de 2019  
(Miles de Pesos)

Ente Público: Universidad Estatal del Valle de Toluca

Código	Descripción de Bienes Inmuebles	* Valor en Libros
	Terreno	398.4
	Edificios no Habitacionales	123,809.4
	Construcciones en Proceso	10,558.0
	<b>TOTAL</b>	<b>134,765.8</b>

Relación de Bienes Muebles que Componen el Patrimonio  
Cuenta Pública al 31 de Diciembre de 2019  
(Miles de Pesos)

Ente Público: Universidad Estatal del Valle de Toluca

Código	Descripción de Bienes Muebles	Valor en Libros
	Mobiliario y Equipo de Administración	22,386.2
	Mobiliario y Equipo Educativo y Recreativo	229.5
	Equipo e instrumental Médico y de Laboratorio	19,901.3
	Vehículos y Equipo de Transporte	3,102.3
	Maquinaria, Otros Equipos y Herramientas	2,661.2
	Otros Bienes Muebles	140.5
	<b>T O T A L</b>	<b>48,421.0</b>

Universidad Estatal del Valle de Toluca  
Cuenta Pública 2019  
Relación de Cuentas Bancarias Productivas Específicas

Fondo, Programa o Convenio	Datos de la Cuenta Bancaria	
	Institución Bancaria	Número de Cuentas *
GENERAL	BANORTE	442
RECURSOS FEDERALES	BANORTE	763
FONDO DE APORTACIONES MULTIPLES 2018	BANORTE	531
PROGRAMA PARA EL MEJORAMIENTO DEL PROFESORADO	BANORTE	437
PROGRAMA PARA DEL FORTALECIMIENTO DE CALIDAD EDUCATIVA	BANORTE	919
PROGRAMA DE APOYO AL DESARROLLO DE LA EDUCACIÓN SUPERIOR	BANORTE	119

FORMATOS PARA EL CUMPLIMIENTO  
DE LA LEY DE DISCIPLINA FINANCIERA  
DE LAS ENTIDADES FEDERATIVAS  
Y LOS MUNICIPIOS



U N E V T

Universidad Estatal del Valle de Toluca Estado de Situación Financiera Detallado - LDF Al 31 de Diciembre de 2019 y 2018 (Cifras en Miles de Pesos)					
Concepto	2019	2018	Concepto	2019	2018
<b>ACTIVO</b>			<b>PASIVO</b>		
<b>Activo Circulante</b>			<b>Pasivo Circulante</b>		
<b>a. Efectivo y Equivalentes (a=a1+a2+a3+a4+a5+a6+a7)</b>	<b>652.4</b>	<b>651.3</b>	<b>a. Cuentas por Pagar a Corto Plazo (a=a1+a2+a3+a4+a5+a6+a7+a8+a9)</b>	<b>2,644.6</b>	<b>8,855.5</b>
a1) Efectivo			a1) Servicios Personales por Pagar a Corto Plazo		
a2) Bancos/Tesorería	652.4	651.3	a2) Proveedores por Pagar a Corto Plazo	1,621.5	125.3
a3) Bancos/Deposiciones y Otros			a3) Contratistas por Obras Públicas por Pagar a Corto Plazo	0.1	7,387.7
a4) Inversiones Temporales (Hasta 3 Meses)			a4) Participaciones y Aportaciones por Pagar a Corto Plazo		
a5) Fondos con Afectación Específica			a5) Transferencias Otorgadas por Pagar a Corto Plazo		
a6) Depósitos de Fondos de Terceros en Garantía y/o Administración			a6) Retenes, Comisiones y Otros Gastos de la Deuda Pública por Pagar a Corto Plazo		
a7) Otros Efectivos y Equivalentes			a7) Retenciones y Contribuciones por Pagar a Corto Plazo	419.6	234.9
<b>b. Derechos a Recibir Efectivo o Equivalentes (b=b1+b2+b3+b4+b5+b6+b7)</b>	<b>2,372.8</b>	<b>8,061.9</b>	a8) Devoluciones de la Ley de Ingresos por Pagar a Corto Plazo		
b1) Inversiones Financieras de Corto Plazo	2,351.8	3,980.2	a9) Otras Cuentas por Pagar a Corto Plazo	603.4	1,107.6
b2) Cuentas por Cobrar a Corto Plazo		4,076.4	<b>b. Documentos por Pagar a Corto Plazo (b=b1+b2+b3)</b>	<b>0.0</b>	<b>0.0</b>
b3) Deudores Diversos por Cobrar a Corto Plazo	21.0	5.3	b1) Documentos Comerciales por Pagar a Corto Plazo		
b4) Ingresos por Recuperar a Corto Plazo			b2) Documentos con Contratistas por Obras Públicas por Pagar a Corto Plazo		
b5) Deudores por Anticipos de la Tesorería a Corto Plazo			b3) Otros Documentos por Pagar a Corto Plazo		
b6) Préstamos Otorgados a Corto Plazo			<b>c. Porción a Corto Plazo de la Deuda Pública a Largo Plazo (c=c1+c2)</b>	<b>0.0</b>	<b>0.0</b>
b7) Otros Derechos a Recibir Efectivo o Equivalentes a Corto Plazo			c1) Porción a Corto Plazo de la Deuda Pública		
<b>c. Derechos a Recibir Bienes o Servicios (c=c1+c2+c3+c4+c5)</b>	<b>0.0</b>	<b>0.0</b>	c2) Porción a Corto Plazo de Arrendamiento Financiero		
c1) Anticipo a Proveedores por Adquisición de Bienes y Prestación de Servicios a Corto Plazo			<b>d. Títulos y Valores a Corto Plazo</b>		
c2) Anticipo a Proveedores por Adquisición de Bienes Inmuebles y Muebles a Corto Plazo			<b>e. Pasivos Diferidos a Corto Plazo (e=e1+e2+e3)</b>	<b>0.0</b>	<b>0.0</b>
c3) Anticipo a Proveedores por Adquisición de Bienes Intangibles a Corto Plazo			e1) Ingresos Cobrados por Adelantado a Corto Plazo		
c4) Anticipo a Contratistas por Obras Públicas a Corto Plazo			e2) Intereses Cobrados por Adelantado a Corto Plazo		
c5) Otros Derechos a Recibir Bienes o Servicios a Corto Plazo			e3) Otros Pasivos Diferidos a Corto Plazo		
<b>d. Inventarios (d=d1+d2+d3+d4+d5)</b>	<b>0.0</b>	<b>0.0</b>	<b>f. Fondos y Bienes de Terceros en Garantía y/o Administración a Corto Plazo (f=f1+f2+f3+f4+f5+f6)</b>	<b>0.0</b>	<b>0.0</b>
d1) Inventario de Mercancías para Venta			f1) Fondos en Garantía a Corto Plazo		
d2) Inventario de Mercancías Terminadas			f2) Fondos en Administración a Corto Plazo		
d3) Inventario de Mercancías en Proceso de Elaboración			f3) Fondos Contingentes a Corto Plazo		
d4) Inventario de Materias Primas, Materiales y Suministros para Producción			f4) Fondos de Fideicomisos, Mandatos y Contratos Análogos a Corto Plazo		
d5) Bienes en Tránsito			f5) Otros Fondos de Terceros en Garantía y/o Administración a Corto Plazo		
<b>e. Almacenes</b>			f6) Valores y Bienes en Garantía a Corto Plazo		
<b>f. Estimación por Pérdida o Deterioro de Activos Circulantes (f=f1+f2)</b>	<b>0.0</b>	<b>0.0</b>	<b>g. Provisiones a Corto Plazo (g=g1+g2+g3)</b>	<b>0.0</b>	<b>0.0</b>
f1) Estimaciones para Cuentas Incobrables por Derechos a Recibir Efectivo o Equivalentes			g1) Provisión para Demandas y Juicios a Corto Plazo		
f2) Estimación por Deterioro de Inventarios			g2) Provisión para Contingencias a Corto Plazo		
<b>g. Otros Activos Circulantes (g=g1+g2+g3+g4)</b>	<b>0.0</b>	<b>0.0</b>	g3) Otras Provisiones a Corto Plazo		
g1) Valores en Garantía			<b>h. Otros Pasivos a Corto Plazo (h=h1+h2+h3)</b>	<b>0.0</b>	<b>0.0</b>
g2) Bienes en Garantía (Excluye Depósitos de Fondos)			h1) Ingresos por Clasificar		
g3) Bienes Derivados de Embargos, Decomisos, Aseguramientos y Dación en Pago			h2) Recaudación por Participar		
g4) Adquisición con Fondos de Terceros			h3) Otros Pasivos Circulantes		
<b>IA. Total de Activos Circulantes (IA = a + b + c + d + e + f + g)</b>	<b>3,025.2</b>	<b>8,713.2</b>	<b>IIA. Total de Pasivos Circulantes (IIA = a + b + c + d + e + f + g + h)</b>	<b>2,644.6</b>	<b>8,855.5</b>
<b>Activo No Circulante</b>			<b>Pasivo No Circulante</b>		
a. Inversiones Financieras a Largo Plazo			a. Cuentas por Pagar a Largo Plazo		
b. Derechos a Recibir Efectivo o Equivalentes a Largo Plazo			b. Documentos por Pagar a Largo Plazo		
c. Bienes Inmuebles, Infraestructura y Construcciones en Proceso	134,765.8	134,765.8	c. Deuda Pública a Largo Plazo		
d. Bienes Muebles	48,421.0	40,762.3	d. Pasivos Diferidos a Largo Plazo		
e. Activos Intangibles			e. Fondos y Bienes de Terceros en Garantía y/o Administración a Largo Plazo		
f. Depreciación, Deterioro y Amortización Acumulada de Bienes	-32,953.4	-26,665.1	f. Provisiones a Largo Plazo		
g. Activos Diferidos			<b>IIIB. Total de Pasivos No Circulantes (IIIB = a + b + c + d + e + f)</b>	<b>0.0</b>	<b>0.0</b>
h. Estimación por Pérdida o Deterioro de Activos no Circulantes			<b>II. Total del Pasivo (II = IIA + IIIB)</b>	<b>2,644.6</b>	<b>8,855.5</b>
i. Otros Activos no Circulantes			<b>HACIENDA PÚBLICA/PATRIMONIO</b>		
<b>IB. Total de Activos No Circulantes (IB = a + b + c + d + e + f + g + h + i)</b>	<b>150,233.4</b>	<b>148,863.0</b>	<b>IIIA. Hacienda Pública/Patrimonio Contribuido (IIIA = a + b + c)</b>	<b>0.0</b>	<b>0.0</b>
<b>I. Total del Activo (I = IA + IB)</b>	<b>153,258.6</b>	<b>157,576.2</b>	a. Aportaciones		
			b. Donaciones de Capital		
			c. Actualización de la Hacienda Pública/Patrimonio		
			<b>IIIB. Hacienda Pública/Patrimonio Generado (IIIB = a + b + c + d + e)</b>	<b>150,614.0</b>	<b>148,720.7</b>
			a. Resultados del Ejercicio (Ahorro/ Desahorro)	1,893.3	5,305.8
			b. Resultados de Ejercicios Anteriores	148,720.7	143,414.9
			c. Revalúos		
			d. Reservas		
			e. Rectificaciones de Resultados de Ejercicios Anteriores		
			<b>IIIC. Exceso o Insuficiencia en la Actualización de la Hacienda Pública/Patrimonio (IIIC=a+b)</b>	<b>0.0</b>	<b>0.0</b>
			a. Resultado por Posición Monetaria		
			b. Resultado por Tenencia de Activos no Monetarios		
			<b>III. Total Hacienda Pública/Patrimonio (III = IIIA + IIIB + IIIC)</b>	<b>150,614.0</b>	<b>148,720.7</b>
			<b>IV. Total del Pasivo y Hacienda Pública/Patrimonio (IV = II + III)</b>	<b>153,258.6</b>	<b>157,576.2</b>

CUENTA PÚBLICA DEL GOBIERNO, ORGANISMOS AUXILIARES Y AUTÓNOMOS DEL ESTADO DE MÉXICO 2019

Universidad Estatal del Valle de Toluca Informe Analítico de la Deuda Pública y Otros Pasivos - LDF Al 31 de Diciembre de 2018 y 2019							
Denominación de la Deuda Pública y Otros Pasivos (c)	Saldo al 31 de Diciembre de 2018 (d)	Disposiciones del Período (e)	Amortizaciones del Período (f)	Revaluaciones, Reclasificaciones y Otros Ajustes (g)	Saldo Final del Período (h) h=d+e-f+g	Pago de Intereses del Período (i)	Pago de Comisiones y demás Costos Asociados Durante el Período (j)
<b>1. Deuda Pública (1=A+B)</b>	0.0	0.0	0.0	0.0	0.0	0.0	
<b>A. Corto Plazo (A=a1+a2+a3)</b>	0.0	0.0	0.0	0.0	0.0	0.0	
a1) Instituciones de Crédito							
a2) Títulos y Valores							
a3) Arrendamientos Financieros							
<b>B. Largo Plazo (B=b1+b2+b3)</b>	0.0	0.0	0.0	0.0	0.0	0.0	
b1) Instituciones de Crédito							
b2) Títulos y Valores							
b3) Arrendamientos Financieros							
<b>2. Otros Pasivos</b>							
<b>3. Total de la Deuda Pública y Otros Pasivos (3=1+2)</b>	8,855.5	0.0	0.0	0.0	2,644.6		
<b>4. Deuda Contingente 1 (Informativo)</b>	0.0	0.0	0.0	0.0	0.0	0.0	
A. Deuda Contingente 1							
B. Deuda Contingente 2							
C. Deuda Contingente XX							
<b>5. Valor de Instrumentos Bono Cupón Cero 2 (Informativo)</b>	0.0	0.0	0.0	0.0	0.0	0.0	
A. Instrumento Bono Cupón Cero 1							
B. Instrumento Bono Cupón Cero 2							
C. Instrumento Bono Cupón Cero XX							

1 Se refiere a cualquier Financiamiento sin fuente o garantía de pago definida, que sea asumida de manera solidaria o subsidiaria por las Entidades Federativas con sus Municipios, organismos descentralizados y empresas de participación estatal mayoritaria y fideicomisos, locales o municipales, y por los Municipios con sus respectivos organismos descentralizados y empresas de participación municipal mayoritaria.

2 Se refiere al valor del Bono Cupón Cero que respalda el pago de los créditos asociados al mismo (Activo).

Obligaciones a Corto Plazo (k)	Monto Contratado (l)	Plazo Pactado (m)	Tasa de Interés (n)	Comisiones y Costos Relacionados (o)	Tasa Efectiva (p)
<b>6. Obligaciones a Corto Plazo (Informativo)</b>					
A. Crédito 1					
B. Crédito 2					
C. Crédito XX					

U N E V T

Universidad Estatal del Valle de Toluca Informe Analítico de Obligaciones Diferentes de Financiamientos Al 31 de Diciembre de 2019 (Miles de Pesos)										
Denominación de las Obligaciones Diferentes de Financiamiento (c)	Fecha del Contrato (d)	Fecha de Inicio de Operación del Proyecto (e)	Fecha de Vencimiento (f)	Monto de la Inversión Pactado (g)	Plazo Pactado (h)	Monto Promedio Mensual del Pago de la Contraprestación (i)	Monto Promedio Mensual del Pago de la Contraprestación Correspondiente al Pago de Inversión (j)	Monto Pagado de la Inversión al XX de XXXX de 20XX (k)	Monto Pagado de la Inversión Actualizado al XX de XXXX de 20XX (l)	Saldo Pendiente por Pagar de la Inversión al XX de XXXX de 20XX (m = g - l)
<b>A. Asociaciones Público Privadas (APP's) (A=a+b+c+d)</b>				0.0		0.0	0.0			0.0
a) APP 1										0.0
b) APP 2										0.0
c) APP 3										0.0
d) APP XX										0.0
<b>B. Otros Instrumentos (B=a+b+c+d)</b>								0.0	0.0	0.0
a) Otro Instrumento 1										0.0
b) Otro Instrumento 2										0.0
c) Otro Instrumento 3										0.0
d) Otro Instrumento XX										0.0
<b>C. Total de Obligaciones Diferentes de Financiamiento (C=A+B)</b>				0.0		0.0	0.0			0.0

No Aplica

CUENTA PÚBLICA DEL GOBIERNO, ORGANISMOS AUXILIARES Y AUTÓNOMOS DEL ESTADO DE MÉXICO 2019

Universidad Estatal del Valle de Toluca  
Balance Presupuestario  
Del 1 de Enero al 31 de Diciembre de 2019  
(Miles de Pesos)

Concepto	Estimado / Aprobado	Devengado	Recaudado / Pagado
<b>A. Ingresos Totales (A = A1+A2+A3)</b>	<b>78,628.9</b>	<b>76,651.1</b>	<b>76,260.3</b>
A1. Ingresos de Libre Disposición	61,912.5	57,577.6	57,186.8
A2. Transferencias Federales Etiquetadas	16,716.4	16,716.4	16,716.4
A3. Financiamiento Neto		2,357.1	2,357.1
<b>B. Egresos Presupuestarios<sup>1</sup> (B = B1+B2)</b>	<b>78,628.9</b>	<b>82,339.1</b>	<b>80,488.3</b>
B1. Gasto No Etiquetado (sin incluir Amortización de la Deuda Pública)	61,912.5	65,622.7	63,915.0
B2. Gasto Etiquetado (sin incluir Amortización de la Deuda Pública)	16,716.4	16,716.4	16,573.3
<b>C. Remanentes del Ejercicio Anterior (C = C1 + C2)</b>		<b>0.0</b>	<b>0.0</b>
C1. Remanentes de Ingresos de Libre Disposición Aplicados en el Periodo			
C2. Remanentes de Transferencias Federales Etiquetadas Aplicados en el Periodo			
<b>I. Balance Presupuestario (I = A - B + C)</b>	<b>0.0</b>	<b>-5,688.0</b>	<b>-4,228.0</b>
<b>II. Balance Presupuestario sin Financiamiento Neto (II = I - A3)</b>	<b>0.0</b>	<b>-8,045.1</b>	<b>-6,585.1</b>
<b>III. Balance Presupuestario sin Financiamiento Neto y sin Remanentes del Ejercicio Anterior (III = II - C)</b>	<b>0.0</b>	<b>-8,045.1</b>	<b>-6,585.1</b>

Concepto	Aprobado	Devengado	Pagado
<b>E. Intereses, Comisiones y Gastos de la Deuda (E = E1+E2)</b>	<b>0.0</b>	<b>0.0</b>	<b>0.0</b>
E1. Intereses, Comisiones y Gastos de la Deuda con Gasto No Etiquetado			
E2. Intereses, Comisiones y Gastos de la Deuda con Gasto Etiquetado			
<b>IV. Balance Primario (IV = III + E)</b>	<b>0.0</b>	<b>-8,045.1</b>	<b>-6,585.1</b>

Concepto	Estimado/ Aprobado	Devengado	Recaudado / Pagado
<b>F. Financiamiento (F = F1 + F2)</b>	<b>0.0</b>	<b>0.0</b>	<b>0.0</b>
F1. Financiamiento con Fuente de Pago de Ingresos de Libre Disposición			
F2. Financiamiento con Fuente de Pago de Transferencias Federales Etiquetadas			
<b>G. Amortización de la Deuda (G = G1 + G2)</b>	<b>0.0</b>	<b>0.0</b>	<b>0.0</b>
G1. Amortización de la Deuda Pública con Gasto No Etiquetado			
G2. Amortización de la Deuda Pública con Gasto Etiquetado			
<b>A3. Financiamiento Neto (A3 = F - G)</b>	<b>0.0</b>	<b>0.0</b>	<b>0.0</b>

Concepto	Estimado/ Aprobado	Devengado	Recaudado / Pagado
A1. Ingresos de Libre Disposición	61,912.5	57,577.6	57,186.8
<b>A3.1 Financiamiento Neto con Fuente de Pago de Ingresos de Libre Disposición (A3.1 = F1 - G1)</b>	<b>0.0</b>	<b>2,357.1</b>	<b>2,357.1</b>
F1. Financiamiento con Fuente de Pago de Ingresos de Libre Disposición		2,357.1	2,357.1
G1. Amortización de la Deuda Pública con Gasto No Etiquetado			
B1. Gasto No Etiquetado (sin incluir Amortización de la Deuda Pública)	61,912.5	65,622.7	63,915.0
C1. Remanentes de Ingresos de Libre Disposición Aplicados en el Periodo			
<b>V. Balance Presupuestario de Recursos Disponibles (V = A1 + A3.1 - B1 + C1)</b>	<b>0.0</b>	<b>-5,688.0</b>	<b>-4,371.1</b>
<b>VI. Balance Presupuestario de Recursos Disponibles sin Financiamiento Neto (VI = V - A3.1)</b>	<b>0.0</b>	<b>-8,045.1</b>	<b>-6,728.2</b>

Concepto	Estimado/ Aprobado	Devengado	Recaudado / Pagado
A2. Transferencias Federales Etiquetadas	16,716.4	16,716.4	16,716.4
<b>A3.2 Financiamiento Neto con Fuente de Pago de Transferencias Federales Etiquetadas (A3.2 = F2 - G2)</b>	<b>0.0</b>	<b>0.0</b>	<b>0.0</b>
F2. Financiamiento con Fuente de Pago de Transferencias Federales Etiquetadas			
G2. Amortización de la Deuda Pública con Gasto Etiquetado			
B2. Gasto Etiquetado (sin incluir Amortización de la Deuda Pública)	16,716.4	16,716.4	16,573.3
C2. Remanentes de Transferencias Federales Etiquetadas Aplicados en el Periodo			
<b>VII. Balance Presupuestario de Recursos Etiquetados (VII = A2 + A3.2 - B2 + C2)</b>	<b>0.0</b>	<b>0.0</b>	<b>143.1</b>
<b>VIII. Balance Presupuestario de Recursos Etiquetados sin Financiamiento Neto (VIII = VII - A3.2)</b>	<b>0.0</b>	<b>0.0</b>	<b>143.1</b>



U N E V T

Universidad Estatal del Valle de Toluca Estado Analítico de Ingresos Detallado - LDF Del 1 de Enero al 31 de Diciembre de 2019 (Miles de Pesos)						
Concepto	Ingreso					Diferencia
	Estimado	Ampliaciones/ (Reducciones)	Modificado	Devengado	Recaudado	
<b>Ingresos de Libre Disposición</b>			0.0			0.0
A. Impuestos			0.0			0.0
B. Cuotas y Aportaciones de Seguridad Social			0.0			0.0
C. Contribuciones de Mejoras			0.0			0.0
D. Derechos			0.0			0.0
E. Productos			0.0	533.9	533.9	-533.9
F. Aprovechamientos			0.0			0.0
G. Ingresos por Ventas de Bienes y Servicios	18,148.8	-18,148.8	0.0	65.3	65.3	-65.3
<b>H. Participaciones (H=h1+h2+h3+h4+h5+h6+h7+h8+h9+h10+h11)</b>	<b>0.0</b>	<b>0.0</b>	<b>0.0</b>	<b>0.0</b>	<b>0.0</b>	<b>0.0</b>
h1) Fondo General de Participaciones			0.0			0.0
h2) Fondo de Fomento Municipal			0.0			0.0
h3) Fondo de Fiscalización y Recaudación			0.0			0.0
h4) Fondo de Compensación			0.0			0.0
h5) Fondo de Extracción de Hidrocarburos			0.0			0.0
h6) Impuesto Especial Sobre Producción y Servicios			0.0			0.0
h7) 0.136% de la Recaudación Federal Participable			0.0			0.0
h8) 3.17% Sobre Extracción de Petróleo			0.0			0.0
h9) Gasolinas y Diésel			0.0			0.0
h10) Fondo del Impuesto Sobre la Renta			0.0			0.0
h11) Fondo de Estabilización de los Ingresos de las Entidades Federativas			0.0			0.0
I. Incentivos Derivados de la Colaboración Fiscal (I=i1+i2+i3+i4+i5)	0.0	0.0	0.0	0.0	0.0	0.0
i1) Tenencia o Uso de Vehículos			0.0			0.0
i2) Fondo de Compensación ISAN			0.0			0.0
i3) Impuesto Sobre Automóviles Nuevos			0.0			0.0
i4) Fondo de Compensación de Repecos-Intermedios			0.0			0.0
i5) Otros Incentivos Económicos			0.0			0.0
J. Transferencias	43,763.7	19,461.4	63,225.1	56,978.4	56,978.4	6,246.7
K. Convenios	0.0	0.0	0.0	0.0	0.0	0.0
k1) Otros Convenios y Subsidios			0.0			0.0
L. Otros Ingresos de Libre Disposición (L=l1+l2)	0.0	0.0	0.0	0.0	g	0.0
l1) Participaciones en Ingresos Locales			0.0			0.0
l2) Otros Ingresos de Libre Disposición			0.0			0.0
<b>I. Total de Ingresos de Libre Disposición (I=A+B+C+D+E+F+G+H+I+J+K+L)</b>	<b>61,912.5</b>	<b>1,312.6</b>	<b>63,225.1</b>	<b>57,577.6</b>	<b>57,577.6</b>	<b>5,647.5</b>
<b>Ingresos Excedentes de Ingresos de Libre Disposición</b>			0.0			0.0
<b>Transferencias Federales Etiquetadas</b>			0.0			0.0
<b>A. Aportaciones (A=a1+a2+a3+a4+a5+a6+a7+a8)</b>	<b>16,716.4</b>	<b>0.0</b>	<b>16,716.4</b>	<b>16,716.4</b>	<b>16,716.4</b>	<b>0.0</b>
a1) Fondo de Aportaciones para la Nómina Educativa y Gasto Operativo			0.0			0.0
a2) Fondo de Aportaciones para los Servicios de Salud			0.0			0.0
a3) Fondo de Aportaciones para la Infraestructura Social			0.0			0.0
a4) Fondo de Aportaciones para el Fortalecimiento de los Municipios y de las Demarcaciones Territoriales del Distrito Federal			0.0			0.0
a5) Fondo de Aportaciones Múltiples	16,716.4		16,716.4	16,716.4	16,716.4	0.0
a6) Fondo de Aportaciones para la Educación Tecnológica y de Adultos			0.0			0.0
a7) Fondo de Aportaciones para la Seguridad Pública de los Estados y del Distrito Federal			0.0			0.0
a8) Fondo de Aportaciones para el Fortalecimiento de las Entidades Federativas			0.0			0.0
<b>B. Convenios (B=b1+b2+b3+b4)</b>	<b>0.0</b>	<b>0.0</b>	<b>0.0</b>	<b>0.0</b>	<b>0.0</b>	<b>0.0</b>
b1) Convenios de Protección Social en Salud			0.0			0.0
b2) Convenios de Descentralización			0.0			0.0
b3) Convenios de Reasignación			0.0			0.0
b4) Otros Convenios y Subsidios			0.0			0.0
<b>C. Fondos Distintos de Aportaciones (C=c1+c2)</b>	<b>0.0</b>	<b>0.0</b>	<b>0.0</b>	<b>0.0</b>	<b>0.0</b>	<b>0.0</b>
c1) Fondo para Entidades Federativas y Municipios Productores de Hidrocarburos			0.0			0.0
c2) Fondo Minero			0.0			0.0
D. Transferencias, Subsidios y Subvenciones, y Pensiones y Jubilaciones			0.0			0.0
E. Otras Transferencias Federales Etiquetadas			0.0			0.0
<b>II. Total de Transferencias Federales Etiquetadas (II = A + B + C + D + E)</b>	<b>16,716.4</b>	<b>0.0</b>	<b>16,716.4</b>	<b>16,716.4</b>	<b>16,716.4</b>	<b>0.0</b>
<b>III. Ingresos Derivados de Financiamientos (III = A)</b>	<b>0.0</b>	<b>8,568.0</b>	<b>8,568.0</b>	<b>2,357.1</b>	<b>2,357.1</b>	<b>6,210.9</b>
A. Ingresos Derivados de Financiamientos		8,568.0	8,568.0	2,357.1	2,357.1	6,210.9
<b>IV. Total de Ingresos (IV = I + II + III)</b>	<b>78,628.9</b>	<b>9,880.6</b>	<b>88,509.5</b>	<b>76,651.1</b>	<b>76,651.1</b>	<b>11,858.4</b>
<b>Datos Informativos</b>			0.0			0.0
1. Ingresos Derivados de Financiamientos con Fuente de Pago de Ingresos de Libre Disposición			0.0			0.0
2. Ingresos Derivados de Financiamientos con Fuente de Pago de Transferencias Federales Etiquetadas			0.0			0.0
<b>3. Ingresos Derivados de Financiamientos (3 = 1 + 2)</b>	<b>0.0</b>	<b>0.0</b>	<b>0.0</b>	<b>0.0</b>	<b>0.0</b>	<b>0.0</b>

CUENTA PÚBLICA DEL GOBIERNO, ORGANISMOS AUXILIARES Y AUTÓNOMOS DEL ESTADO DE MÉXICO 2019

Universidad Estatal del Valle de Toluca Estado Analítico del Ejercicio del Presupuesto de Egresos Detallado - LDF Clasificación por Objeto del Gasto (Capítulo y Concepto) Del 1 de Enero al 31 de Diciembre de 2019 (Miles de Pesos)						
Concepto	Egresos					Subejercicio
	Aprobado	Ampliaciones/ (Reducciones)	Modificado	Devengado	Pagado	
<b>I. Gasto No Etiquetado (I=A+B+C+D+E+F+G+H+I)</b>	<b>61,912.5</b>	<b>9,880.6</b>	<b>71,793.1</b>	<b>65,622.7</b>	<b>63,915.0</b>	<b>6,170.4</b>
<b>A. Servicios Personales (A=a1+a2+a3+a4+a5+a6+a7)</b>	<b>40,868.9</b>	<b>1,026.8</b>	<b>41,895.7</b>	<b>40,079.5</b>	<b>40,079.5</b>	<b>1,816.2</b>
a1) Remuneraciones al Personal de Carácter Permanente	24,924.6	550.3	25,474.9	24,365.9	24,365.9	1,109.0
a2) Remuneraciones al Personal de Carácter Transitorio			0.0			0.0
a3) Remuneraciones Adicionales y Especiales	7,623.2	280.1	7,903.3	7,668.4	7,668.4	234.9
a4) Seguridad Social	6,045.2	28.8	6,074.0	5,791.7	5,791.7	282.3
a5) Otras Prestaciones Sociales y Económicas	2,275.9	167.6	2,443.5	2,253.5	2,253.5	190.0
a6) Previsiones			0.0			0.0
a7) Pago de Estímulos a Servidores Públicos			0.0			0.0
<b>B. Materiales y Suministros (B=b1+b2+b3+b4+b5+b6+b7+b8+b9)</b>	<b>6,946.6</b>	<b>40.0</b>	<b>6,986.6</b>	<b>4,930.0</b>	<b>3,989.9</b>	<b>2,056.6</b>
b1) Materiales de Administración, Emisión de Documentos y Artículos Oficiales	2,615.6	-93.1	2,522.5	1,751.3	1,480.2	771.2
b2) Alimentos y Utensilios	268.4	-34.2	234.2	142.8	142.8	91.4
b3) Materias Primas y Materiales de Producción y Comercialización		79.4	79.4	40.0	40.0	39.4
b4) Materiales y Artículos de Construcción y de Reparación	1,659.4	-720.9	938.5	516.5	516.5	422.0
b5) Productos Químicos, Farmacéuticos y de Laboratorio	1,205.4	6.7	1,212.1	1,181.7	1,181.7	30.4
b6) Combustibles, Lubricantes y Aditivos	417.5		417.5	273.5	273.5	144.0
b7) Vestuario, Blancos, Prendas de Protección y Artículos Deportivos	17.3	9.4	26.7	19.2	19.2	7.5
b8) Materiales y Suministros Para Seguridad			0.0			0.0
b9) Herramientas, Refacciones y Accesorios Menores	763.0	792.7	1,555.7	1,005.0	336.0	550.7
<b>C. Servicios Generales (C=c1+c2+c3+c4+c5+c6+c7+c8+c9)</b>	<b>10,701.6</b>	<b>245.8</b>	<b>10,947.4</b>	<b>10,016.8</b>	<b>9,645.1</b>	<b>930.6</b>
c1) Servicios Básicos	1,417.0	-182.5	1,234.5	1,127.6	1,127.6	106.9
c2) Servicios de Arrendamiento			0.0			0.0
c3) Servicios Profesionales, Científicos, Técnicos y Otros Servicios	3,013.7	-201.8	2,811.9	2,472.1	2,472.1	339.8
c4) Servicios Financieros, Bancarios y Comerciales	334.5	602.8	937.3	937.3	932.1	0.0
c5) Servicios de Instalación, Reparación, Mantenimiento y Conservación	3,695.5	-47.0	3,648.5	3,427.4	3,196.8	221.1
c6) Servicios de Comunicación Social y Publicidad	44.9	47.6	92.5	47.6	47.6	44.9
c7) Servicios de Traslado y Viáticos		341.3	341.3	225.1	225.1	116.2
c8) Servicios Oficiales	86.3	378.4	464.7	461.4	461.4	3.3
c9) Otros Servicios Generales	2,109.7	-693.0	1,416.7	1,318.3	1,182.4	98.4
<b>D. Transferencias, Asignaciones, Subsidios y Otras Ayudas (D=d1+d2+d3+d4+d5+d6+d7+d8+d9)</b>	<b>1,329.0</b>	<b>0.0</b>	<b>1,329.0</b>	<b>515.4</b>	<b>515.4</b>	<b>813.6</b>
d1) Transferencias Internas y Asignaciones al Sector Público			0.0			0.0
d2) Transferencias al Resto del Sector Público			0.0			0.0
d3) Subsidios y Subvenciones	126.6	46.3	172.9	56.1	56.1	116.8
d4) Ayudas Sociales	1,202.4	-46.3	1,156.1	459.3	459.3	696.8
d5) Pensiones y Jubilaciones			0.0			0.0
d6) Transferencias a Fideicomisos, Mandatos y Otros Análogos			0.0			0.0
d7) Transferencias a la Seguridad Social			0.0			0.0
d8) Donativos			0.0			0.0
d9) Transferencias al Exterior			0.0			0.0
<b>E. Bienes Muebles, Inmuebles e Intangibles (E=e1+e2+e3+e4+e5+e6+e7+e8+e9)</b>	<b>2,066.4</b>	<b>0.0</b>	<b>2,066.4</b>	<b>1,513.0</b>	<b>1,117.1</b>	<b>553.4</b>
e1) Mobiliario y Equipo de Administración	2,066.4	-541.2	1,525.2	971.8	575.9	553.4
e2) Mobiliario y Equipo Educativo y Recreativo			0.0			0.0
e3) Equipo e Instrumental Médico y de Laboratorio			0.0			0.0
e4) Vehículos y Equipo de Transporte			0.0			0.0
e5) Equipo de Defensa y Seguridad			0.0			0.0
e6) Maquinaria, Otros Equipos y Herramientas		17.5	17.5	17.5	17.5	0.0
e7) Activos Biológicos			0.0			0.0
e8) Bienes Inmuebles			0.0			0.0
e9) Activos Intangibles		523.7	523.7	523.7	523.7	0.0
<b>F. Inversión Pública (F=f1+f2+f3)</b>	<b>0.0</b>	<b>0.0</b>	<b>0.0</b>	<b>0.0</b>	<b>0.0</b>	<b>0.0</b>
f1) Obra Pública en Bienes de Dominio Público			0.0			0.0
f2) Obra Pública en Bienes Propios			0.0			0.0
f3) Proyectos Productivos y Acciones de Fomento			0.0			0.0
<b>G. Inversiones Financieras y Otras Provisiones (G=g1+g2+g3+g4+g5+g6+g7)</b>	<b>0.0</b>	<b>0.0</b>	<b>0.0</b>	<b>0.0</b>	<b>0.0</b>	<b>0.0</b>
g1) Inversiones Para el Fomento de Actividades Productivas			0.0			0.0
g2) Acciones y Participaciones de Capital			0.0			0.0
g3) Compra de Títulos y Valores			0.0			0.0
g4) Concesión de Préstamos			0.0			0.0
g5) Inversiones en Fideicomisos, Mandatos y Otros Análogos			0.0			0.0
Fideicomiso de Desastres Naturales (Informativo)			0.0			0.0
g6) Otras Inversiones Financieras			0.0			0.0
g7) Provisiones para Contingencias y Otras Erogaciones Especiales			0.0			0.0
<b>H. Participaciones y Aportaciones (H=h1+h2+h3)</b>	<b>0.0</b>	<b>0.0</b>	<b>0.0</b>	<b>0.0</b>	<b>0.0</b>	<b>0.0</b>
h1) Participaciones			0.0			0.0
h2) Aportaciones			0.0			0.0
h3) Convenios			0.0			0.0
<b>I. Deuda Pública (I=i1+i2+i3+i4+i5+i6+i7)</b>	<b>0.0</b>	<b>8,568.0</b>	<b>8,568.0</b>	<b>8,568.0</b>	<b>8,568.0</b>	<b>0.0</b>
i1) Amortización de la Deuda Pública			0.0			0.0
i2) Intereses de la Deuda Pública			0.0			0.0
i3) Comisiones de la Deuda Pública			0.0			0.0
i4) Gastos de la Deuda Pública			0.0			0.0
i5) Costo por Coberturas			0.0			0.0
i6) Apoyos Financieros			0.0			0.0
i7) Adeudos de Ejercicios Fiscales Anteriores (ADEFAS)		8,568.0	8,568.0	8,568.0	8,568.0	0.0

U N E V T

Concepto	Egresos					Subejercicio
	Aprobado	Ampliaciones/ (Reducciones)	Modificado	Devengado	Pagado	
<b>II. Gasto Etiquetado (II=A+B+C+D+E+F+G+H+I)</b>	<b>16,716.4</b>	<b>0.0</b>	<b>16,716.4</b>	<b>16,716.4</b>	<b>16,573.3</b>	<b>0.0</b>
A. Servicios Personales (A=a1+a2+a3+a4+a5+a6+a7)	0.0	0.0	0.0	0.0	0.0	0.0
a1) Remuneraciones al Personal de Carácter Permanente			0.0	0.0	0.0	0.0
a2) Remuneraciones al Personal de Carácter Transitorio			0.0	0.0	0.0	0.0
a3) Remuneraciones Adicionales y Especiales			0.0	0.0	0.0	0.0
a4) Seguridad Social			0.0	0.0	0.0	0.0
a5) Otras Prestaciones Sociales y Económicas			0.0	0.0	0.0	0.0
a6) Previsiones			0.0	0.0	0.0	0.0
a7) Pago de Estímulos a Servidores Públicos			0.0	0.0	0.0	0.0
B. Materiales y Suministros (B=b1+b2+b3+b4+b5+b6+b7+b8+b9)	0.0	0.0	0.0	0.0	0.0	0.0
b1) Materiales de Administración, Emisión de Documentos y Artículos Oficiales			0.0	0.0	0.0	0.0
b2) Alimentos y Utensilios			0.0	0.0	0.0	0.0
b3) Materias Primas y Materiales de Producción y Comercialización			0.0	0.0	0.0	0.0
b4) Materiales y Artículos de Construcción y de Reparación			0.0	0.0	0.0	0.0
b5) Productos Químicos, Farmacéuticos y de Laboratorio			0.0	0.0	0.0	0.0
b6) Combustibles, Lubricantes y Aditivos			0.0	0.0	0.0	0.0
b7) Vestuario, Blancos, Prendas de Protección y Artículos Deportivos			0.0	0.0	0.0	0.0
b8) Materiales y Suministros Para Seguridad			0.0	0.0	0.0	0.0
b9) Herramientas, Refacciones y Accesorios Menores			0.0	0.0	0.0	0.0
C. Servicios Generales (C=c1+c2+c3+c4+c5+c6+c7+c8+c9)	0.0	0.0	0.0	0.0	0.0	0.0
c1) Servicios Básicos			0.0	0.0	0.0	0.0
c2) Servicios de Arrendamiento			0.0	0.0	0.0	0.0
c3) Servicios Profesionales, Científicos, Técnicos y Otros Servicios			0.0	0.0	0.0	0.0
c4) Servicios Financieros, Bancarios y Comerciales			0.0	0.0	0.0	0.0
c5) Servicios de Instalación, Reparación, Mantenimiento y Conservación			0.0	0.0	0.0	0.0
c6) Servicios de Comunicación Social y Publicidad			0.0	0.0	0.0	0.0
c7) Servicios de Traslado y Viáticos			0.0	0.0	0.0	0.0
c8) Servicios Oficiales			0.0	0.0	0.0	0.0
c9) Otros Servicios Generales			0.0	0.0	0.0	0.0
D. Transferencias, Asignaciones, Subsidios y Otras Ayudas (D=d1+d2+d3+d4+d5+d6+d7+d8+d9)	0.0	0.0	0.0	0.0	0.0	0.0
d1) Transferencias Internas y Asignaciones al Sector Público			0.0	0.0	0.0	0.0
d2) Transferencias al Resto del Sector Público			0.0	0.0	0.0	0.0
d3) Subsidios y Subvenciones			0.0	0.0	0.0	0.0
d4) Ayudas Sociales			0.0	0.0	0.0	0.0
d5) Pensiones y Jubilaciones			0.0	0.0	0.0	0.0
d6) Transferencias a Fideicomisos, Mandatos y Otros Análogos			0.0	0.0	0.0	0.0
d7) Transferencias a la Seguridad Social			0.0	0.0	0.0	0.0
d8) Donativos			0.0	0.0	0.0	0.0
d9) Transferencias al Exterior			0.0	0.0	0.0	0.0
E. Bienes Muebles, Inmuebles e Intangibles (E=e1+e2+e3+e4+e5+e6+e7+e8+e9)	0.0	0.0	0.0	0.0	0.0	0.0
e1) Mobiliario y Equipo de Administración			0.0	0.0	0.0	0.0
e2) Mobiliario y Equipo Educativo y Recreativo			0.0	0.0	0.0	0.0
e3) Equipo e Instrumental Médico y de Laboratorio			0.0	0.0	0.0	0.0
e4) Vehículos y Equipo de Transporte			0.0	0.0	0.0	0.0
e5) Equipo de Defensa y Seguridad			0.0	0.0	0.0	0.0
e6) Maquinaria, Otros Equipos y Herramientas			0.0	0.0	0.0	0.0
e7) Activos Biológicos			0.0	0.0	0.0	0.0
e8) Bienes Inmuebles			0.0	0.0	0.0	0.0
e9) Activos Intangibles			0.0	0.0	0.0	0.0
F. Inversión Pública (F=f1+f2+f3)	16,716.4	0.0	16,716.4	16,716.4	16,573.3	0.0
f1) Obra Pública en Bienes de Dominio Público	16,716.4		16,716.4	16,716.4	16,573.3	0.0
f2) Obra Pública en Bienes Propios			0.0	0.0	0.0	0.0
f3) Proyectos Productivos y Acciones de Fomento			0.0	0.0	0.0	0.0
G. Inversiones Financieras y Otras Provisiones (G=g1+g2+g3+g4+g5+g6+g7)	0.0	0.0	0.0	0.0	0.0	0.0
g1) Inversiones Para el Fomento de Actividades Productivas			0.0	0.0	0.0	0.0
g2) Acciones y Participaciones de Capital			0.0	0.0	0.0	0.0
g3) Compra de Títulos y Valores			0.0	0.0	0.0	0.0
g4) Concesión de Préstamos			0.0	0.0	0.0	0.0
g5) Inversiones en Fideicomisos, Mandatos y Otros Análogos			0.0	0.0	0.0	0.0
Fideicomiso de Desastres Naturales (Informativo)			0.0	0.0	0.0	0.0
g6) Otras Inversiones Financieras			0.0	0.0	0.0	0.0
g7) Provisiones para Contingencias y Otras Erogaciones Especiales			0.0	0.0	0.0	0.0
H. Participaciones y Aportaciones (H=h1+h2+h3)	0.0	0.0	0.0	0.0	0.0	0.0
h1) Participaciones			0.0	0.0	0.0	0.0
h2) Aportaciones			0.0	0.0	0.0	0.0
h3) Convenios			0.0	0.0	0.0	0.0
I. Deuda Pública (I=i1+i2+i3+i4+i5+i6+i7)	0.0	0.0	0.0	0.0	0.0	0.0
i1) Amortización de la Deuda Pública			0.0	0.0	0.0	0.0
i2) Intereses de la Deuda Pública			0.0	0.0	0.0	0.0
i3) Comisiones de la Deuda Pública			0.0	0.0	0.0	0.0
i4) Gastos de la Deuda Pública			0.0	0.0	0.0	0.0
i5) Costo por Coberturas			0.0	0.0	0.0	0.0
i6) Apoyos Financieros			0.0	0.0	0.0	0.0
i7) Adeudos de Ejercicios Fiscales Anteriores (ADEFAS)			0.0	0.0	0.0	0.0
<b>III. Total de Egresos (III = I + II)</b>	<b>78,628.9</b>	<b>9,880.6</b>	<b>88,509.5</b>	<b>82,339.1</b>	<b>80,488.3</b>	<b>6,170.4</b>

Universidad Estatal del Valle de Toluca Estado Analítico del Ejercicio del Presupuesto de Egresos Detallado Clasificación Administrativa Del 1 de Enero al 31 de Diciembre de 2019 (Miles de Pesos)						
Concepto ©	Egresos					Subejercicio
	Aprobado	Ampliaciones/ (Reducciones)	Modificado	Devengado	Pagado	
<b>I. Gasto No Etiquetado (I=A+B+C+D+E+F+G+H)</b>	61,912.5	9,880.6	71,793.1	65,622.7	63,915.0	6,170.4
210C31 UNIVERSIDAD ESTATAL DEL VALLE DE TOLUCA	61,912.5	9,880.6	71,793.1	65,622.7	63,915.0	6,170.4
<b>II. Gasto Etiquetado (II=A+B+C+D+E+F+G+H)</b>	16,716.4	0.0	16,716.4	16,716.4	16,573.3	0.0
210C31 UNIVERSIDAD ESTATAL DEL VALLE DE TOLUCA	16,716.4		16,716.4	16,716.4	16,573.3	0.0
<b>III. Total de Egresos (III = I + II)</b>	78,628.9	9,880.6	88,509.5	82,339.1	80,488.3	6,170.4

U N E V T

Universidad Estatal del Valle de Toluca Estado Analítico del Ejercicio del Presupuesto de Egresos Detallado Clasificación Funcional (Finalidad y Función) Del 1 de Enero al 31 de Diciembre de 2019 (Miles de Pesos)						
Concepto (c)	Egresos					Subejercicio
	Aprobado (d)	Ampliaciones/ (Reducciones)	Modificado	Devengado	Pagado	
<b>I. Gasto no Etiquetado (I=A+B+C+D)</b>	<b>61,912.6</b>	<b>9,880.6</b>	<b>71,793.1</b>	<b>65,622.7</b>	<b>63,915.0</b>	<b>6,170.4</b>
<b>A. Gobierno (A=a1+a2+a3+a4+a5+a6+a7+a8)</b>	<b>863.4</b>	<b>0.0</b>	<b>863.4</b>	<b>371.8</b>	<b>333.8</b>	<b>491.6</b>
a1) Legislación			0.0			0.0
a2) Justicia			0.0			0.0
a3) Coordinación de la Política de Gobierno	863.4		863.4	371.8	333.8	491.6
a4) Relaciones Exteriores			0.0			0.0
a5) Asuntos Financieros y Hacendarios			0.0			0.0
a6) Seguridad Nacional			0.0			0.0
a7) Asuntos de Orden Público y de Seguridad Interior			0.0			0.0
a8) Otros Servicios Generales			0.0			0.0
<b>B. Desarrollo Social (B=b1+b2+b3+b4+b5+b6+b7)</b>	<b>61,049.1</b>	<b>9,880.6</b>	<b>70,929.7</b>	<b>65,250.9</b>	<b>63,581.2</b>	<b>5,678.8</b>
b1) Protección Ambiental			0.0			0.0
b2) Vivienda y Servicios a la Comunidad			0.0			0.0
b3) Salud			0.0			0.0
b4) Recreación, Cultura y Otras Manifestaciones Sociales			0.0			0.0
b5) Educación	61,049.1	9,880.6	70,929.7	65,250.9	63,581.2	5,678.8
b6) Protección Social			0.0			0.0
b7) Otros Asuntos Sociales			0.0			0.0
<b>C. Desarrollo Económico (C=c1+c2+c3+c4+c5+c6+c7+c8+c9)</b>	<b>0.0</b>	<b>0.0</b>	<b>0.0</b>	<b>0.0</b>	<b>0.0</b>	<b>0.0</b>
c1) Asuntos Económicos, Comerciales y Laborales en General			0.0			0.0
c2) Agropecuaria, Silvicultura, Pesca y Caza			0.0			0.0
c3) Combustibles y Energía			0.0			0.0
c4) Minería, Manufacturas y Construcción			0.0			0.0
c5) Transporte			0.0			0.0
c6) Comunicaciones			0.0			0.0
c7) Turismo			0.0			0.0
c8) Ciencia, Tecnología e Innovación			0.0			0.0
c9) Otras Industrias y Otros Asuntos Económicos			0.0			0.0
<b>D. Otras no Clasificadas en Funciones Anteriores (D=d1+d2+d3+d4)</b>	<b>0.0</b>	<b>0.0</b>	<b>0.0</b>	<b>0.0</b>	<b>0.0</b>	<b>0.0</b>
d1) Transacciones de la Deuda Pública / Costo Financiero de la Deuda			0.0			0.0
d2) Transferencias, Participaciones y Aportaciones Entre Diferentes Niveles y Órdenes de Gobierno			0.0			0.0
d3) Saneamiento del Sistema Financiero			0.0			0.0
d4) Adeudos de Ejercicios Fiscales Anteriores			0.0			0.0
<b>II. Gasto Etiquetado (II=A+B+C+D)</b>	<b>16,716.4</b>	<b>0.0</b>	<b>16,716.4</b>	<b>16,716.4</b>	<b>16,573.3</b>	<b>0.0</b>
<b>A. Gobierno (A=a1+a2+a3+a4+a5+a6+a7+a8)</b>	<b>0.0</b>	<b>0.0</b>	<b>0.0</b>	<b>0.0</b>	<b>0.0</b>	<b>0.0</b>
a1) Legislación			0.0			0.0
a2) Justicia			0.0			0.0
a3) Coordinación de la Política de Gobierno			0.0			0.0
a4) Relaciones Exteriores			0.0			0.0
a5) Asuntos Financieros y Hacendarios			0.0			0.0
a6) Seguridad Nacional			0.0			0.0
a7) Asuntos de Orden Público y de Seguridad Interior			0.0			0.0
a8) Otros Servicios Generales			0.0			0.0
<b>B. Desarrollo Social (B=b1+b2+b3+b4+b5+b6+b7)</b>	<b>16,716.4</b>	<b>0.0</b>	<b>16,716.4</b>	<b>16,716.4</b>	<b>16,573.3</b>	<b>0.0</b>
b1) Protección Ambiental			0.0			0.0
b2) Vivienda y Servicios a la Comunidad			0.0			0.0
b3) Salud			0.0			0.0
b4) Recreación, Cultura y Otras Manifestaciones Sociales			0.0			0.0
b5) Educación	16,716.4		16,716.4	16,716.4	16,573.3	0.0
b6) Protección Social			0.0			0.0
b7) Otros Asuntos Sociales			0.0			0.0
<b>C. Desarrollo Económico (C=c1+c2+c3+c4+c5+c6+c7+c8+c9)</b>	<b>0.0</b>	<b>0.0</b>	<b>0.0</b>	<b>0.0</b>	<b>0.0</b>	<b>0.0</b>
c1) Asuntos Económicos, Comerciales y Laborales en General			0.0			0.0
c2) Agropecuaria, Silvicultura, Pesca y Caza			0.0			0.0
c3) Combustibles y Energía			0.0			0.0
c4) Minería, Manufacturas y Construcción			0.0			0.0
c5) Transporte			0.0			0.0
c6) Comunicaciones			0.0			0.0
c7) Turismo			0.0			0.0
c8) Ciencia, Tecnología e Innovación			0.0			0.0
c9) Otras Industrias y Otros Asuntos Económicos			0.0			0.0
<b>D. Otras no Clasificadas en Funciones Anteriores (D=d1+d2+d3+d4)</b>	<b>0.0</b>	<b>0.0</b>	<b>0.0</b>	<b>0.0</b>	<b>0.0</b>	<b>0.0</b>
d1) Transacciones de la Deuda Pública / Costo Financiero de la Deuda			0.0			0.0
d2) Transferencias, Participaciones y Aportaciones Entre Diferentes Niveles y Órdenes de Gobierno			0.0			0.0
d3) Saneamiento del Sistema Financiero			0.0			0.0
d4) Adeudos de Ejercicios Fiscales Anteriores			0.0			0.0
<b>III. Total de Egresos (III = I + II)</b>	<b>78,628.9</b>	<b>9,880.6</b>	<b>88,509.5</b>	<b>82,339.1</b>	<b>80,488.3</b>	<b>6,170.4</b>

Universidad Estatal del Valle de Toluca Estado Analítico del Ejercicio del Presupuesto de Egresos Detallado Clasificación de Servicios Personales por Categoría Del 1 de Enero al 31 de Diciembre de 2019 (Miles de Pesos)						
Concepto (c)	Egresos					Subejercicio
	Aprobado	Ampliaciones/ (Reducciones)	Modificado	Devengado	Pagado	
<b>I. Gasto no Etiquetado (I=A+B+C+D+E+F)</b>	40,868.9	1,026.8	41,895.7	40,079.5	40,079.5	1,816.2
A. Personal Administrativo y de Servicio Público	40,868.9	1,026.8	41,895.7	40,079.5	40,079.5	1,816.2
B. Magisterio			0.0			0.0
<b>C. Servicios de Salud (C=c1+c2)</b>	0.0	0.0	0.0	0.0	0.0	0.0
c1) Personal Administrativo			0.0			0.0
c2) Personal Médico, Paramédico y afín			0.0			0.0
D. Seguridad Pública			0.0			0.0
<b>E. Gastos asociados a la Implementación de nuevas leyes federales o reformas a las mismas (E = e1 + e2)</b>	0.0	0.0	0.0	0.0	0.0	0.0
e1) Nombre del Programa o Ley 1			0.0			0.0
e2) Nombre del Programa o Ley 2			0.0			0.0
F. Sentencias laborales definitivas			0.0			0.0
			0.0			0.0
<b>II. Gasto Etiquetado (II=A+B+C+D+E+F)</b>	0.0	0.0	0.0	0.0	0.0	0.0
A. Personal Administrativo y de Servicio Público			0.0			0.0
B. Magisterio			0.0			0.0
<b>C. Servicios de Salud (C=c1+c2)</b>	0.0	0.0	0.0	0.0	0.0	0.0
c1) Personal Administrativo			0.0			0.0
c2) Personal Médico, Paramédico y afín			0.0			0.0
D. Seguridad Pública			0.0			0.0
<b>E. Gastos asociados a la Implementación de nuevas leyes federales o reformas a las mismas (E = e1 + e2)</b>	0.0	0.0	0.0	0.0	0.0	0.0
e1) Nombre del Programa o Ley 1			0.0			0.0
e2) Nombre del Programa o Ley 2			0.0			0.0
F. Sentencias laborales definitivas			0.0			0.0
<b>III. Total del Gasto en Servicios Personales (III = I + II)</b>	40,868.9	1,026.8	41,895.7	40,079.5	40,079.5	1,816.2